

οχημάτων και μοτοσικλετών» (2^{ος} σε ποσοστό απασχόλησης), οι «Επαγγελματικές, επιστημονικές και τεχνικές δραστηριότητες» (10^{ος}) και οι «Δραστηριότητες υπηρεσιών παροχής καταλύματος και υπηρεσιών εστίασης» (7^{ος}).

Σε αντιδιαστολή, αρνητική έως πολύ αρνητική δυναμική εντοπίζεται σε τρεις κλάδους που έχουν σημαντικό μερίδιο απασχόλησης στην περιφέρεια. Πρόκειται για τους κλάδους «Κατασκευές» (6^{ος}), «Δημόσια διοίκηση και άμυνα. Υποχρεωτική κοινωνική ασφάλιση» (4^{ος}) και «Ορυχεία, λατομεία» (8^{ος}). Ο κλάδος «Γεωργία, δασοκομία, αλιεία» που είναι ιδιαίτερα σημαντικός για την περιφέρεια (1^{ος}), έχει μεν αρνητική δυναμική, αλλά όχι μεγάλη.

Διάγραμμα 11. Δυναμική της απασχόλησης ανά κλάδο οικονομικής δραστηριότητας στην Περιφέρεια Δυτικής Μακεδονίας, 2008-2011

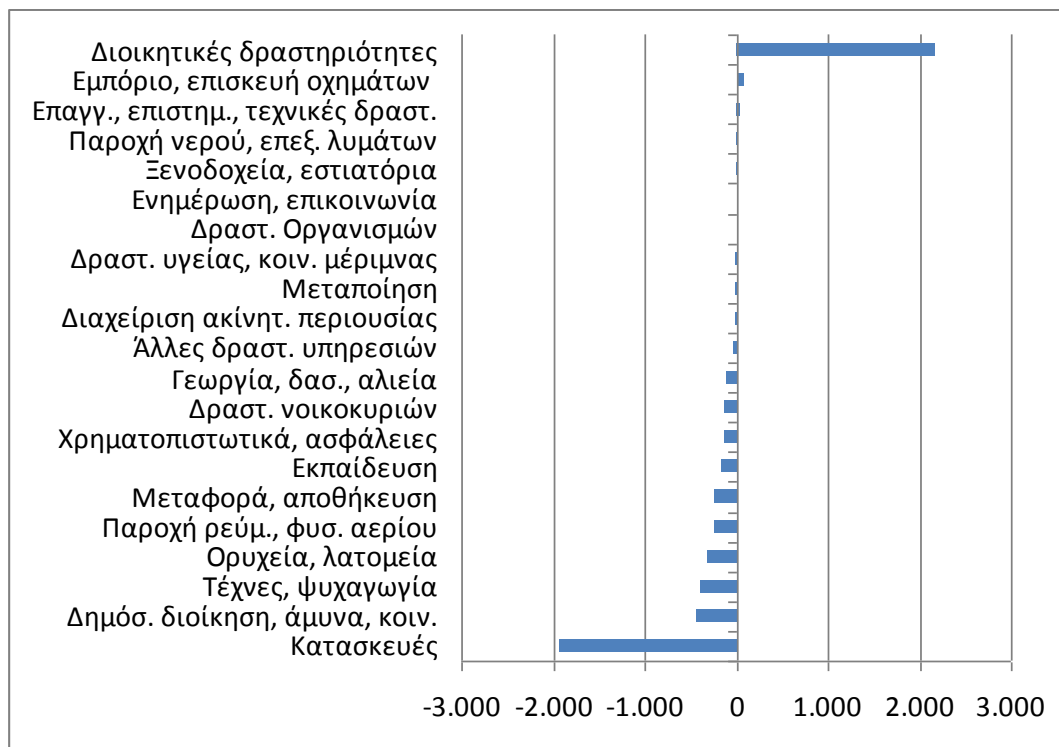

Πηγή: Πρόσφατες εξελίξεις στο πεδίο της απασχόλησης κατά κλάδο οικονομικής δραστηριότητας και επάγγελμα 2008-2011, ΕΥΣΕΚΤ / Έρευνες Εργατικού Δυναμικού, ΕΛΣΤΑΤ

2.1.3 Βασικά οργανωτικά και οικονομικά χαρακτηριστικά της Περιφέρειας Δυτικής Μακεδονίας ως οργανισμού

2.1.3.1. Διοικητική Οργάνωση και λειτουργία Περιφέρειας Δυτικής Μακεδονίας

Στο Π.Δ. 146/2010 (ΦΕΚ Α' 239/27.12.2010) «Οργανισμός της Περιφέρειας Δυτικής Μακεδονίας» καθορίζονται η διάρθρωση και οι αρμοδιότητες της Περιφέρειας Δυτικής

Μακεδονίας. Οι υπηρεσίες της Περιφέρειας Δυτικής Μακεδονίας διαρθρώνονται σε κεντρικό και περιφερειακό επίπεδο. Οι περιφερειακές υπηρεσίες οργανώνονται στο πλαίσιο της οικείας περιφερειακής ενότητας και υπάγονται σε οργανική μονάδα της Κεντρικής Υπηρεσίας.

Η Κεντρική Υπηρεσία της Περιφέρειας Δυτικής Μακεδονίας διαρθρώνεται ως εξής: Γραφείο Περιφερειάρχη, Γραφεία Αντιπεριφερειάρχων, Γενική Διεύθυνση Αναπτυξιακού Προγραμματισμού, Περιβάλλοντος και Υποδομών, Γενική Διεύθυνση Εσωτερικής Λειτουργίας, Γενική Διεύθυνση Περιφερειακής Αγροτικής Οικονομίας και Κτηνιατρικής, Γενική Διεύθυνση Ανάπτυξης, Γενική Διεύθυνση Μεταφορών και Επικοινωνιών και Γενική Διεύθυνση Δημόσιας Υγείας και Κοινωνικής Μέριμνας. Στην Κεντρική Υπηρεσία λειτουργούν επίσης οι εξής Υπηρεσίες: Νομική Υπηρεσία, Αυτοτελής Διεύθυνση Πολιτικής Προστασίας, Αυτοτελές Τμήμα Εσωτερικού Ελέγχου, Αυτοτελές Τμήμα Παλαιϊκής Άμυνας και Πολιτικής Σχεδίασης Εκτάκτων Αναγκών (Π.Α.Μ. Π.Σ.Ε.Α.) και Αυτοτελές Γραφείο Τύπου και Δημοσίων Σχέσεων (βλ. **Διάγραμμα 12**).

Το Γραφείο του Περιφερειάρχη και τα Γραφεία των Αντιπεριφερειάρχων συγκεντρώνουν τα αναγκαία στοιχεία για την ενημέρωση των οργάνων αυτών κατά την εκπλήρωση των καθηκόντων τους, επιμελούνται για την αλληλογραφία τους και οργανώνουν την επικοινωνία αυτών με τις υπηρεσίες και το κοινό.

Ο υφιστάμενος Οργανισμός της ΠΔΜ (ΠΔ 146/2010, όπως ισχύει) προβλέπει τη λειτουργία έξι (6) Γενικών Διευθύνσεων, τριάντα έξι (36) Διευθύνσεων, κατανεμημένων στην έδρα και στις Περιφερειακές Ενότητες (ΠΕ), εκατόν σαράντα πέντε (145) Τμημάτων, τεσσάρων (4) Αυτοτελών Υπηρεσιακών Μονάδων και Νομικής Υπηρεσίας, όπως παρουσιάζεται στα Διαγράμματα που ακολουθούν, όπου φαίνεται τόσο η γενική διάρθρωση της Περιφέρειας όσο και η διάρθρωση των επιμέρους Γενικών Διευθύνσεων της (Οργανόγραμμα σε συνοπτική και αναλυτική μορφή). Η πλειοψηφία των Διευθύνσεων βρίσκεται στην έδρα (Κοζάνη), εκτός κι αν αναγράφεται διαφορετικά στα σχετικά Διαγράμματα.

Διάγραμμα 12. Γενικό Οργανόγραμμα Περιφέρειας Δυτικής Μακεδονίας

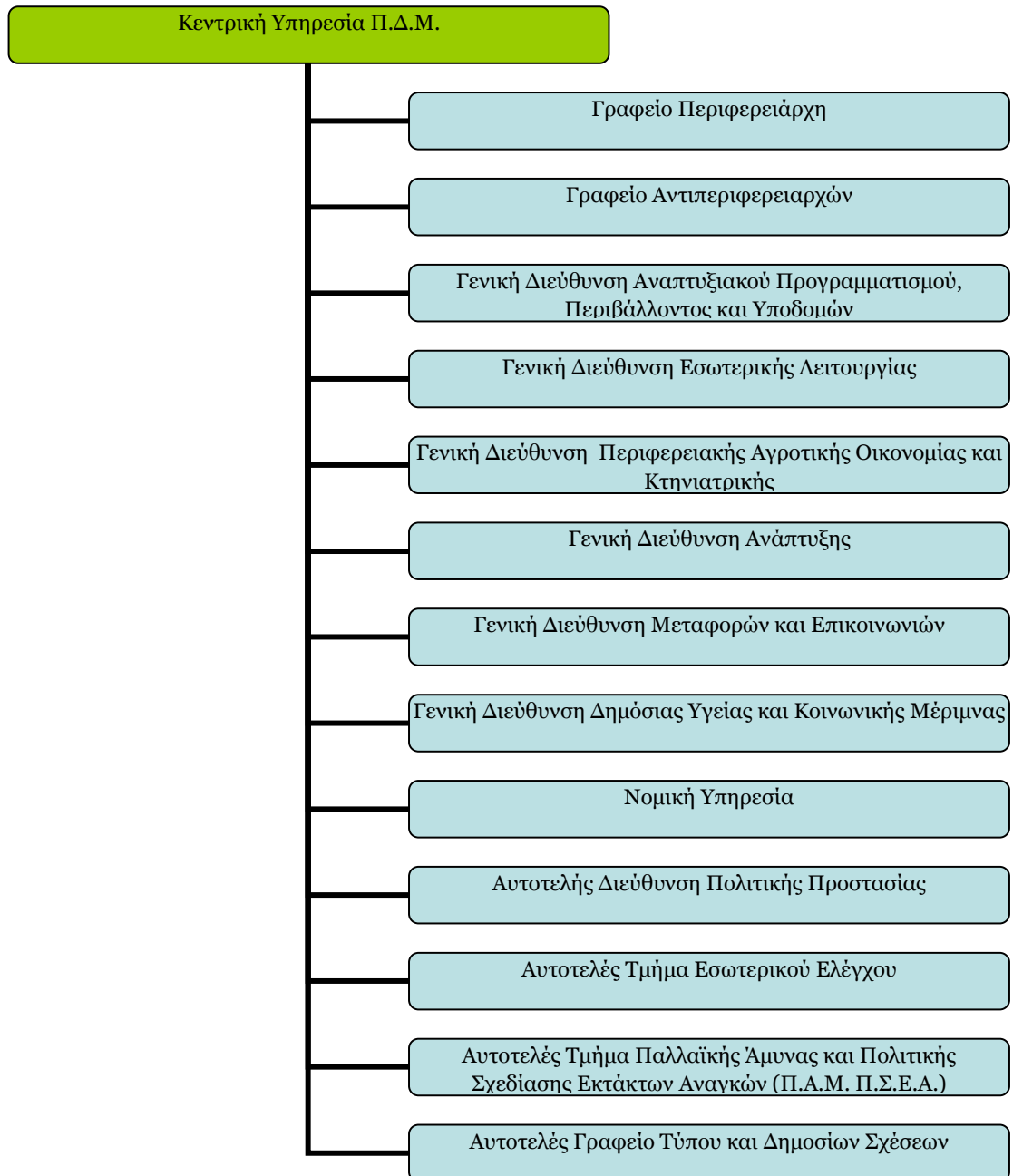

Πηγή: www.pdm.gov.gr, ΔιΑΠ, *ιδία επεξεργασία*

Διάγραμμα 13. Οργανόγραμμα Γενικής Διεύθυνσης Αναπτυξιακού Προγραμματισμού, Περιβάλλοντος και Υποδομών ΠΔΜ

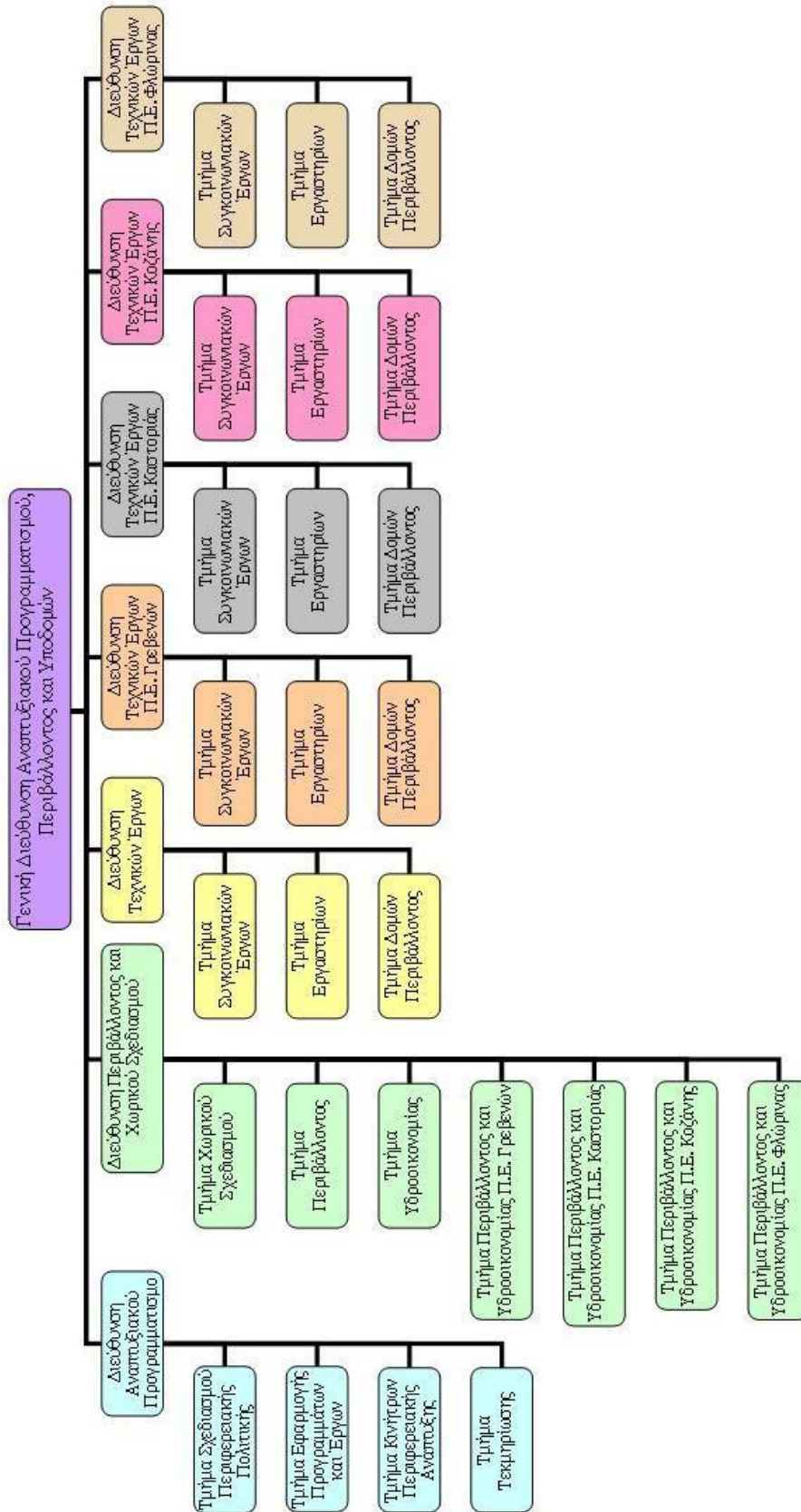

Πηγή: www.pdm.gov.gr, ΔιΑΠ, ίδια επεξεργασία

Διάγραμμα 14. Οργανόγραμμα Γενικής Διεύθυνσης Εσωτερικής Λειτουργίας Περιφέρειας Δυτικής Μακεδονίας

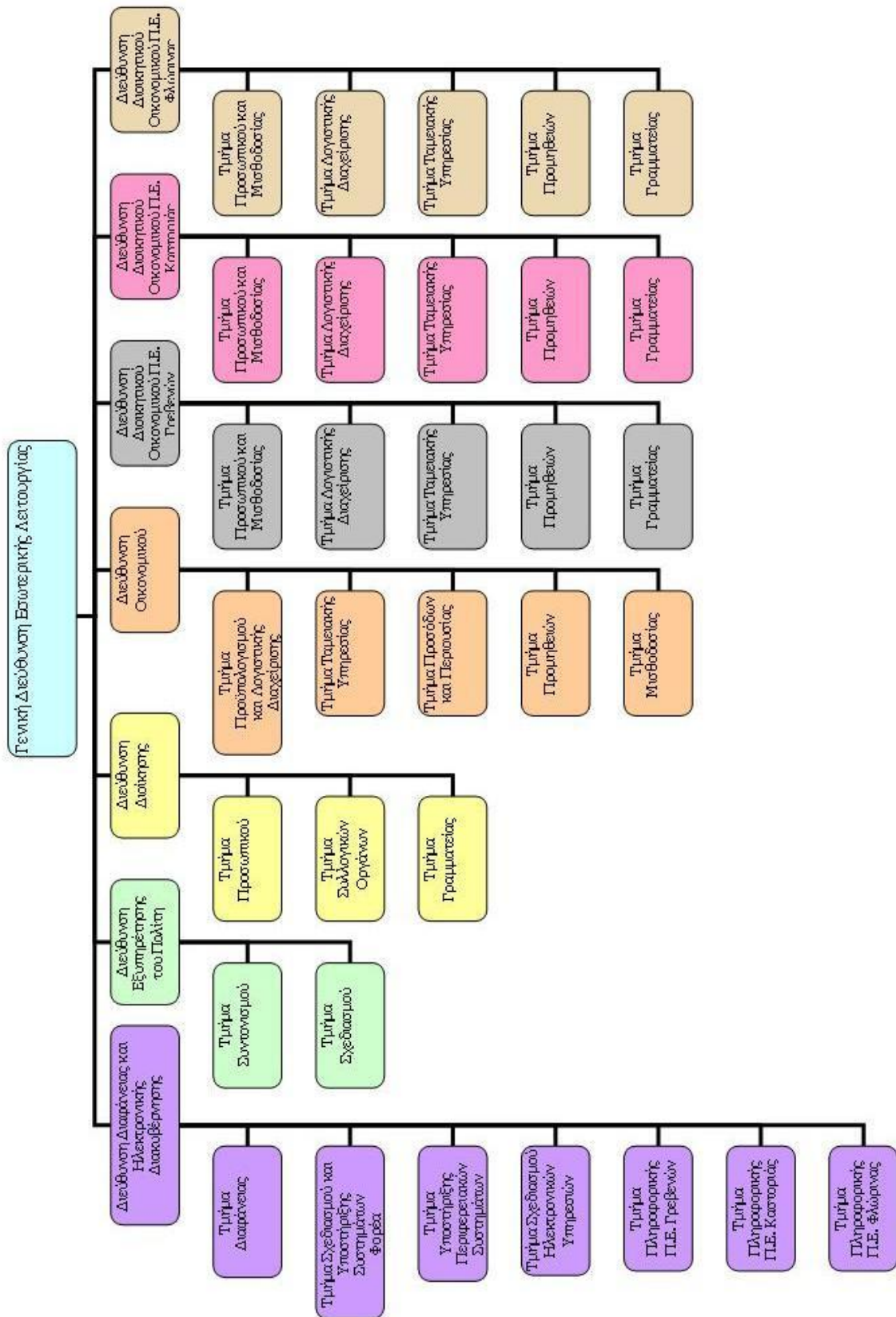

Πηγή: www.pdm.gov.gr, ΔιΑΠ, ίδια επεξεργασία

Διάγραμμα 15. Οργανόγραμμα Γενικής Διεύθυνσης Περιφερειακής Αγροτικής Οικονομίας και Κτηνιατρικής Περιφέρειας Δυτικής Μακεδονίας

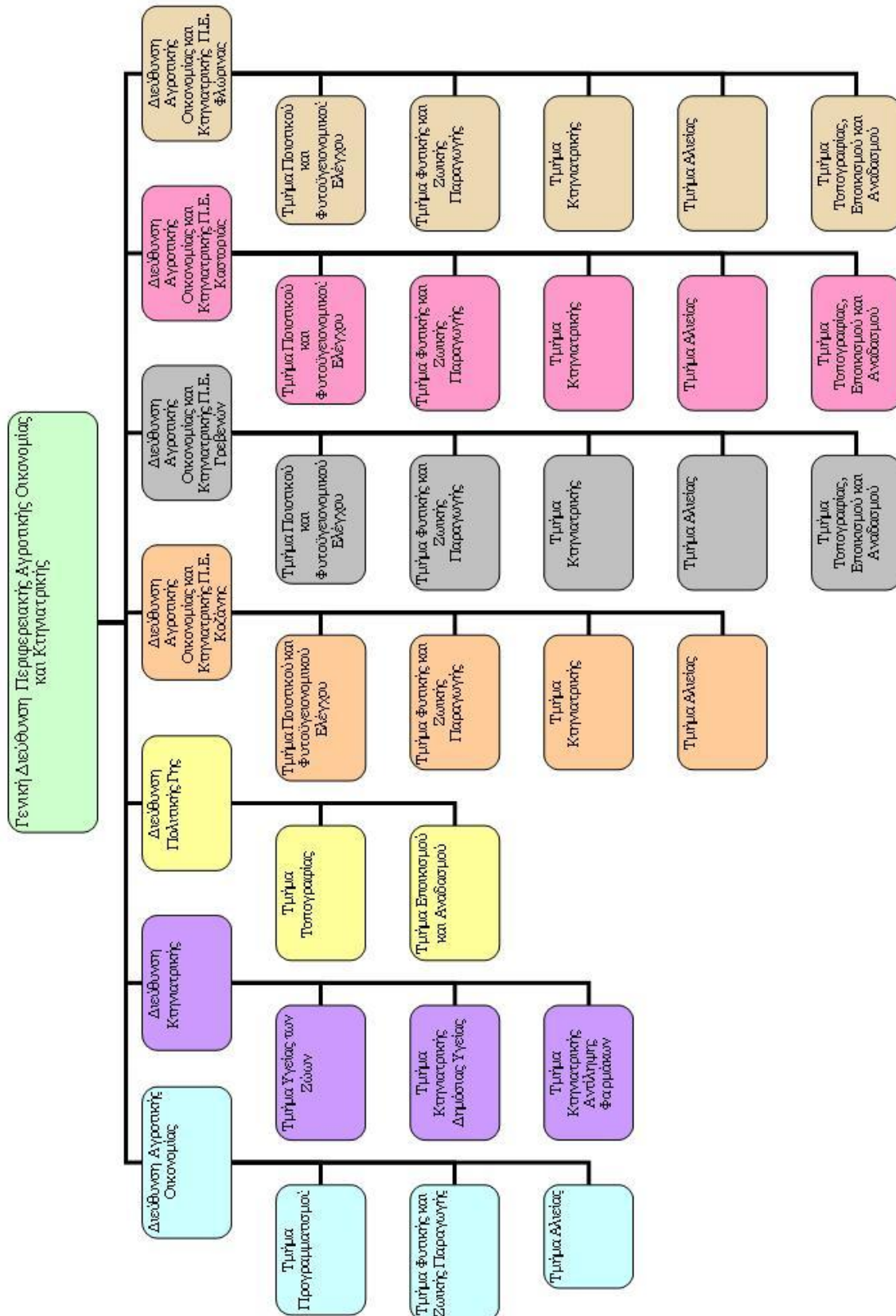

Πηγή: www.pdm.gov.gr, ΔιΑΠ, ίδια επεξεργασία

Διάγραμμα 16. Οργανόγραμμα Γενικής Διεύθυνσης Ανάπτυξης ΠΔΜ

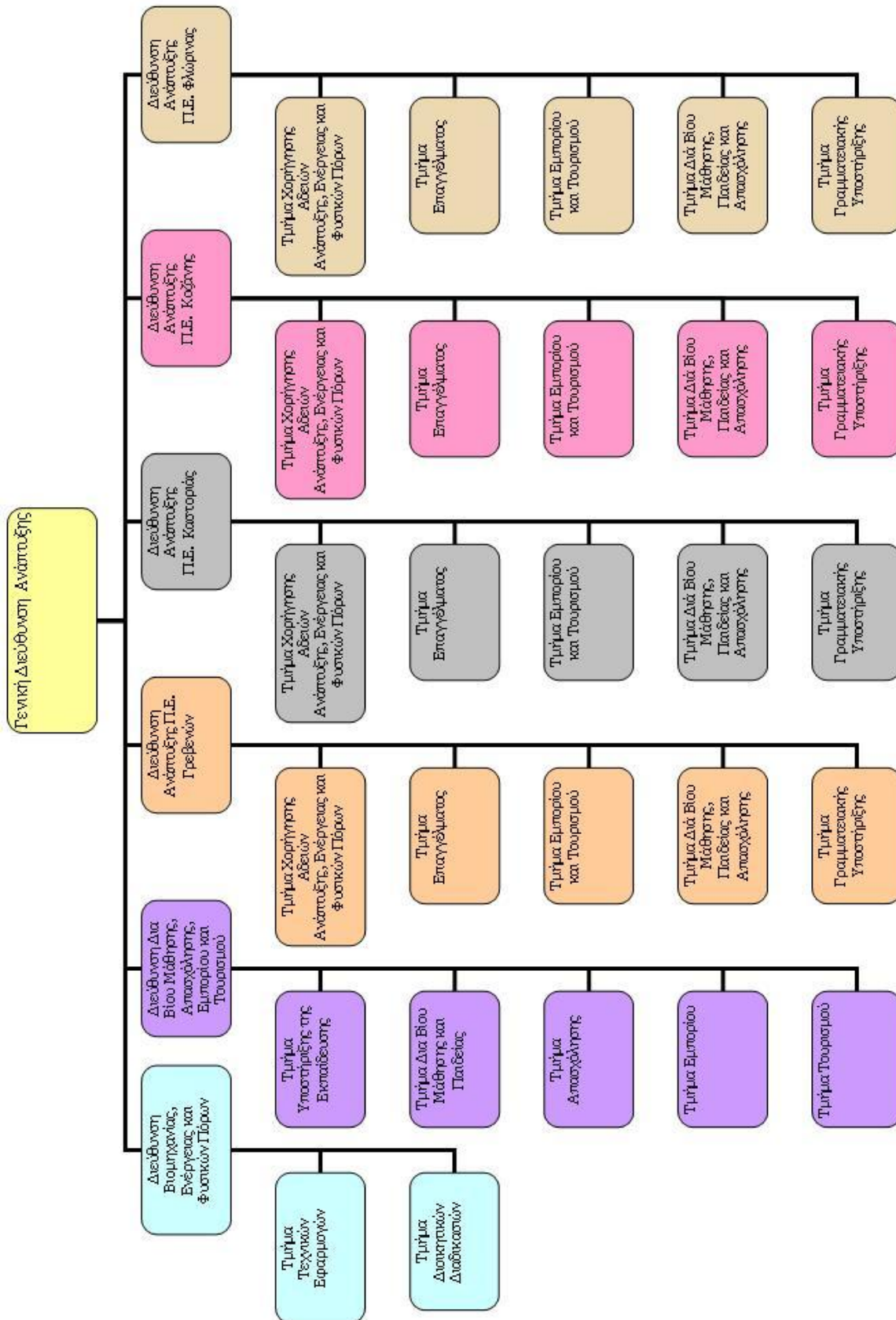

Πηγή: www.pdm.gov.gr, ΔιΑΠ, ίδια επεξεργασία

Διάγραμμα 17. Οργανόγραμμα Γενικής Διεύθυνσης Μεταφορών και Επικοινωνιών Περιφέρειας Δυτικής Μακεδονίας

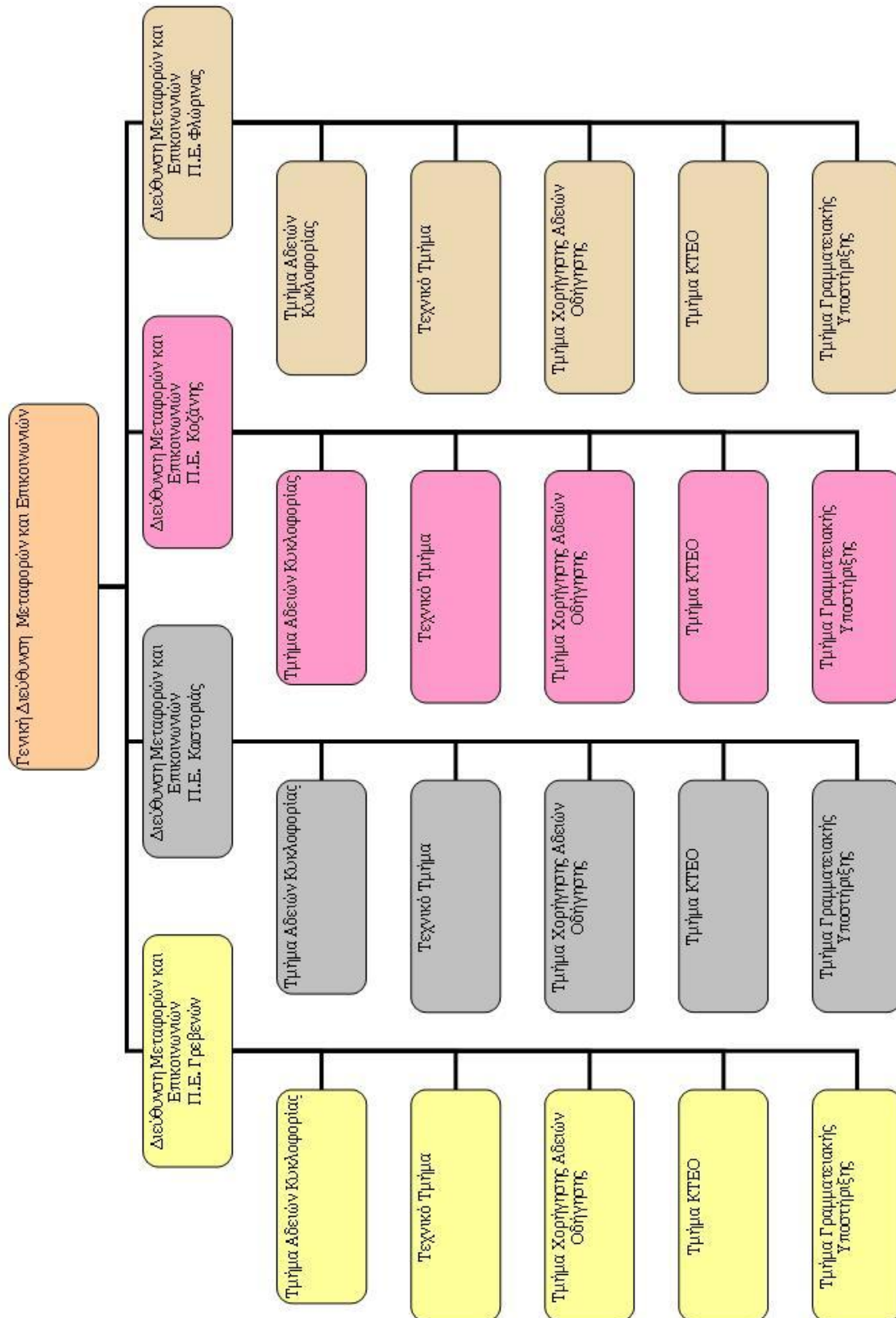

Πηγή: www.pdm.gov.gr, ΔιΑΠ, ίδια επεξεργασία

Διάγραμμα 18. Οργανόγραμμα Γενικής Διεύθυνσης Δημόσιας Υγείας και Κοινωνικής Μέρμνας Περιφέρειας Δυτικής Μακεδονίας

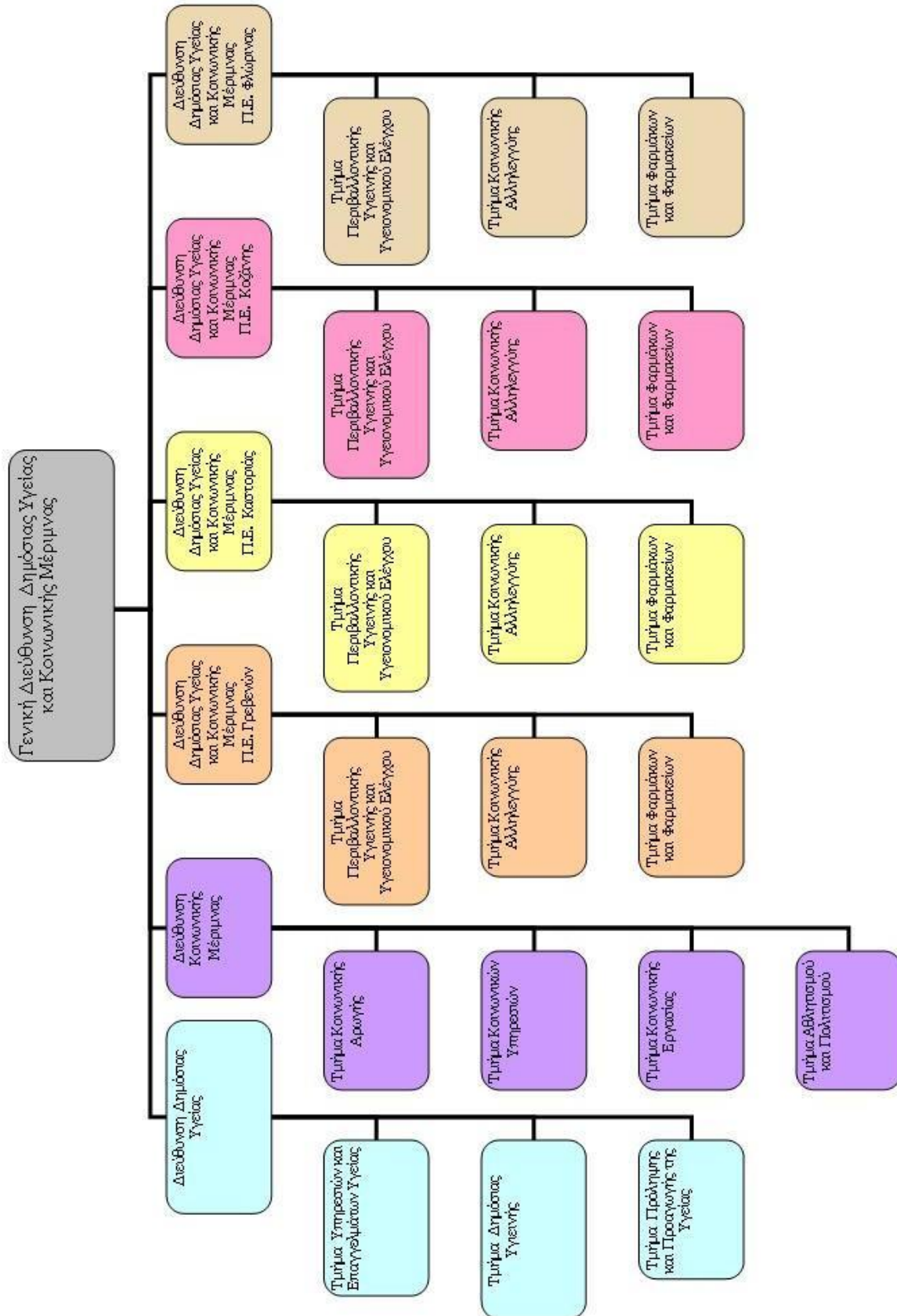

Πηγή: www.pdm.gov.gr, ΔΙΑΠ, ίδια επεξεργασία

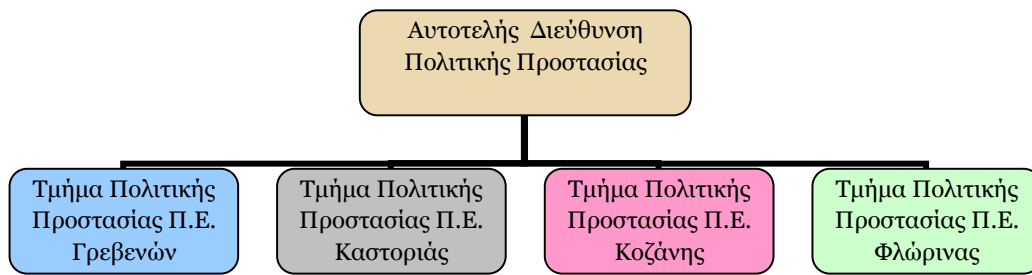
Διάγραμμα 19. Οργανόγραμμα Αυτοτελούς Διεύθυνσης Πολιτικής Προστασίας Περιφέρειας Δυτικής Μακεδονίας

Πηγή: www.pdm.gov.gr, ΔιΑΠ, *ιδία επεξεργασία*

Παράλληλα, στην ΠΔΜ λειτουργεί ο *Περιφερειακός Συμπαραστάτης του Πολίτη και της Επιχείρησης*, όπως προβλέπεται από το άρθρο 179 του Νόμου 3852/2010 «*Νέα Αρχιτεκτονική της Αυτοδιοίκησης και της Αποκεντρωμένης Διοίκησης – Πρόγραμμα Καλλικράτης*». Ο Περιφερειακός Συμπαραστάτης υποστηρίζεται διοικητικά από τις υπηρεσίες της περιφέρειας, δέχεται καταγγελίες άμεσα θιγόμενων πολιτών και επιχειρήσεων για κακοδιοίκηση των υπηρεσιών της περιφέρειας, των νομικών της προσώπων και επιχειρήσεων και διαμεσολαβεί προκειμένου να επιλυθούν τα σχετικά προβλήματα.

Η ΠΔΜ προγραμματίζει να βελτιώσει τον τρόπο λειτουργίας της, μέσω της οργάνωσης των Υπηρεσιών της και της μηχανοργάνωσής τους, με στόχο τη βελτίωση των παρεχόμενων υπηρεσιών στους πολίτες.

Παράλληλα επιδιώκει να ενισχύσει την *εξωστρέφεια* και την *ανοιχτή διακυβέρνηση*, με στόχο την ενίσχυση των συμμετοχικών διαδικασιών. Με τον τρόπο αυτό, θα δημιουργηθούν οι προϋποθέσεις μέτρησης των παρεχόμενων υπηρεσιών και βελτίωσής τους μέσω και της ενεργού συμμετοχής των πολιτών και της αμεσότητας του τρόπου διοίκησης.

Στον **Πίνακα 34** πραγματοποιείται η συσχέτιση των οργανικών μονάδων (Γενικών Διευθύνσεων, Διευθύνσεων, Τμημάτων, Αυτοτελών Τμημάτων), με βάση τις αρμοδιότητές τους, με τους (4) βασικούς Άξονες Προτεραιότητας: «*Περιβάλλον και Ποιότητα Ζωής*», «*Κοινωνική Μέριμνα, Υγεία, Παιδεία, Πολιτισμός και Αθλητισμός*», «*Τοπική Οικονομία και Απασχόληση*», «*Βελτίωση Διοικητικής Ικανότητας και Οικονομικής Κατάστασης της Περιφέρειας*». Ο τελευταίος θεματικός άξονας αφορά τη γενική οργάνωση και λειτουργία της Περιφέρειας, την αποτελεσματικότητα και αποδοτικότητά της και τη χρηστή περιφερειακή διοίκηση, τις οριζόντιες ή υποστηρικτικές λειτουργίες της Περιφέρειας και των Νομικών Προσώπων της, την ανάγκη υποστήριξης των οργάνων διοίκησης και υπηρεσιών καθώς και τη γενικότερη βελτίωση της διοικητικής ικανότητας της Περιφέρειας.

Πίνακας 34. Συσχέτιση θεματικών αξόνων και οργανικών μονάδων της Περιφέρειας Δυτικής Μακεδονίας

ΓΕΝΙΚΗ ΔΙΕΥΘΥΝΣΗ	ΔΙΕΥΘΥΝΣΗ	ΤΜΗΜΑ	Περιβάλλον και Ποιότητα Ζωής [1]	Κοινωνική Μέριμνα, Υγεία, Παιδεία, Πολιτισμός και Αθλητισμός [2]	Τοπική Οικονομία και Απασχόληση [3]	Βελτίωση Διοικητικής Ικανότητας και Οικονομικής Κατάστασης Περιφέρειας [4]
ΓΕΝΙΚΗ Δ/ΝΣΗ ΑΝΑΠΤΥΞΙΑΚΟΥ ΠΡΟΓΡΑΜΜΑΤΙΣΜΟΥ, ΠΕΡΙΒΑΛΛΟΝΤΟΣ & ΥΠΟΔΟΜΩΝ	Δ/ΝΣΗ ΠΕΡΙΒΑΛΛΟΝΤΟΣ & ΧΩΡΙΚΟΥ ΣΧΕΔΙΑΣΜΟΥ – ΚΟΖΑΝΗ	(Τμήμα Χωρικού Σχεδιασμού-Κοζάνη / Τμήμα Περιβάλλοντος-Κοζάνη / Τμήμα Υδροοικονομίας-Κοζάνη / Τμήμα Περιβάλλοντος & Υδροοικονομίας Π.Ε. Κοζάνης-Κοζάνη / Τμήμα Περιβάλλοντος & Υδροοικονομίας Π.Ε. Γρεβενών - Γρεβενά / Τμήμα Περιβάλλοντος & Υδροοικονομίας Π.Ε. Καστοριάς - Καστοριά / Τμήμα Περιβάλλοντος & Υδροοικονομίας Π.Ε. Φλώρινας - Φλώρινα)	x			
ΓΕΝΙΚΗ Δ/ΝΣΗ ΑΝΑΠΤΥΞΙΑΚΟΥ ΠΡΟΓΡΑΜΜΑΤΙΣΜΟΥ, ΠΕΡΙΒΑΛΛΟΝΤΟΣ & ΥΠΟΔΟΜΩΝ	Δ/ΝΣΗ ΤΕΧΝΙΚΩΝ ΕΡΓΩΝ - ΚΟΖΑΝΗ	(Τμήμα Συγκοινωνιακών Έργων / Τμήμα Εργαστηρίων / Τμήμα Δομών Περιβάλλοντος)	x			
ΓΕΝΙΚΗ Δ/ΝΣΗ ΑΝΑΠΤΥΞΙΑΚΟΥ ΠΡΟΓΡΑΜΜΑΤΙΣΜΟΥ, ΠΕΡΙΒΑΛΛΟΝΤΟΣ & ΥΠΟΔΟΜΩΝ	Δ/ΝΣΕΙΣ ΤΕΧΝΙΚΩΝ ΕΡΓΩΝ Π.Ε. ΚΟΖΑΝΗΣ, ΓΡΕΒΕΝΩΝ, ΚΑΣΤΟΡΙΑΣ & ΦΛΩΡΙΝΑΣ	(Τμήμα Συγκοινωνιακών Έργων / Τμήμα Εργαστηρίων / Τμήμα Δομών Περιβάλλοντος)	x			



ΓΕΝΙΚΗ ΔΙΕΥΘΥΝΣΗ	ΔΙΕΥΘΥΝΣΗ	ΤΜΗΜΑ	[1]	[2]	[3]	[4]
ΓΕΝΙΚΗ Δ/ΝΣΗ ΔΗΜΟΣΙΑΣ ΥΓΕΙΑΣ & ΚΟΙΝΩΝΙΚΗΣ ΜΕΡΙΜΝΑΣ	Δ/ΝΣΗ ΔΗΜΟΣΙΑΣ ΥΓΕΙΑΣ-ΚΟΖΑΝΗ	(Τμήμα Υπηρεσιών & Επαγγελματιών Υγείας / Τμήμα Δημόσιας Υγιεινής / Τμήμα Πρόληψης & Προαγωγής Υγείας)		x		
ΓΕΝΙΚΗ Δ/ΝΣΗ ΔΗΜΟΣΙΑΣ ΥΓΕΙΑΣ & ΚΟΙΝΩΝΙΚΗΣ ΜΕΡΙΜΝΑΣ	Δ/ΝΣΗ ΚΟΙΝΩΝΙΚΗΣ ΜΕΡΙΜΝΑΣ - ΚΟΖΑΝΗ	(Τμήμα Κοινωνικής Αρωγής / Τμήμα Κοινωνικών Υπηρεσιών / Τμήμα Κοινωνικής Εργασίας / Τμήμα Αθλητισμού & Πολιτισμού)		x		
ΓΕΝΙΚΗ Δ/ΝΣΗ ΔΗΜΟΣΙΑΣ ΥΓΕΙΑΣ & ΚΟΙΝΩΝΙΚΗΣ ΜΕΡΙΜΝΑΣ	Δ/ΝΣΕΙΣ ΥΓΕΙΑΣ & ΚΟΙΝΩΝΙΚΗΣ ΜΕΡΙΜΝΑΣ Π.Ε. ΚΟΖΑΝΗΣ, ΓΡΕΒΕΝΩΝ, ΚΑΣΤΟΡΙΑΣ & ΦΛΩΡΙΝΑΣ	(Τμήμα Περιβαλλοντικής Υγιεινής & Υγειονομικού Ελέγχου / Τμήμα Κοινωνικής Αλληλεγγύης / Τμήμα Φαρμάκων & Φαρμακείων)		x		
ΓΕΝΙΚΗ Δ/ΝΣΗ ΑΝΑΠΤΥΞΗΣ	Δ/ΝΣΗ ΔΙΑ ΒΙΟΥ ΜΑΘΗΣΗΣ, ΑΠΑΣΧΟΛΗΣΗΣ, ΕΜΠΟΡΙΟΥ & ΤΟΥΡΙΣΜΟΥ - ΚΟΖΑΝΗ			x		
ΓΕΝΙΚΗ Δ/ΝΣΗ ΑΝΑΠΤΥΞΗΣ	Δ/ΝΣΕΙΣ ΑΝΑΠΤΥΞΗΣ Π.Ε. ΚΟΖΑΝΗΣ, ΓΡΕΒΕΝΩΝ, ΚΑΣΤΟΡΙΑΣ & ΦΛΩΡΙΝΑΣ	(Τμήμα Δια Βίου Μάθησης, Παιδείας & Απασχόλησης)		x		
ΓΕΝΙΚΗ Δ/ΝΣΗ ΑΝΑΠΤΥΞΗΣ	Δ/ΝΣΕΙΣ ΑΝΑΠΤΥΞΗΣ Π.Ε. ΚΟΖΑΝΗΣ, ΓΡΕΒΕΝΩΝ, ΚΑΣΤΟΡΙΑΣ & ΦΛΩΡΙΝΑΣ	(Τμήμα Υποστήριξης της Εκπαίδευσης / Τμήμα Δια Βίου Μάθησης & Παιδείας)		x		
ΓΕΝΙΚΗ Δ/ΝΣΗ ΠΕΡΙΦΕΡΕΙΑΚΗΣ ΑΓΡΟΤΙΚΗΣ ΟΙΚΟΝΟΜΙΑΣ & ΚΤΗΝΙΑΤΡΙΚΗΣ	Δ/ΝΣΗ ΑΓΡΟΤΙΚΗΣ ΟΙΚΟΝΟΜΙΑΣ-ΚΟΖΑΝΗ	(Τμήμα Προγραμματισμού / Τμήμα Φυτικής & Ζωικής Παραγωγής / Τμήμα Αλιείας)			x	
ΓΕΝΙΚΗ Δ/ΝΣΗ ΠΕΡΙΦΕΡΕΙΑΚΗΣ ΑΓΡΟΤΙΚΗΣ ΟΙΚΟΝΟΜΙΑΣ & ΚΤΗΝΙΑΤΡΙΚΗΣ	Δ/ΝΣΗ ΚΤΗΝΙΑΤΡΙΚΗΣ - ΚΟΖΑΝΗ	(Τμήμα Υγείας των ζώων / Τμήμα Κτηνιατρικής Δημόσιας Υγείας / Τμήμα Κτηνιατρικής Αντίληψης Φαρμάκων)			x	
ΓΕΝΙΚΗ Δ/ΝΣΗ ΠΕΡΙΦΕΡΕΙΑΚΗΣ ΑΓΡΟΤΙΚΗΣ ΟΙΚΟΝΟΜΙΑΣ & ΚΤΗΝΙΑΤΡΙΚΗΣ	Δ/ΝΣΗ ΠΟΛΙΤΙΚΗΣ ΓΗΣ-ΚΟΖΑΝΗ	(Τμήμα Τοπογραφίας / Τμήμα Εποικισμού & Αναδασμού)			x	



ΓΕΝΙΚΗ ΔΙΕΥΘΥΝΣΗ	ΔΙΕΥΘΥΝΣΗ	ΤΜΗΜΑ	[1]	[2]	[3]	[4]
ΓΕΝΙΚΗ Δ/ΝΣΗ ΠΕΡΙΦΕΡΕΙΑΚΗΣ ΑΓΡΟΤΙΚΗΣ ΟΙΚΟΝΟΜΙΑΣ & ΚΤΗΝΙΑΤΡΙΚΗΣ	Δ/ΝΣΕΙΣ ΑΓΡΟΤΙΚΗΣ ΟΙΚΟΝΟΜΙΑΣ & ΚΤΗΝΙΑΤΡΙΚΗΣ Π.Ε. ΚΟΖΑΝΗΣ, ΓΡΕΒΕΝΩΝ, ΚΑΣΤΟΡΙΑΣ & ΦΛΩΡΙΝΑΣ	(Τμήμα Ποιοτικού & Φυτουγειονομικού Ελέγχου / Τμήμα Φυτικής & Ζωικής Παραγωγής / Τμήμα Κτηνιατρικής / Τμήμα Αλιείας)			x	
ΓΕΝΙΚΗ Δ/ΝΣΗ ΑΝΑΠΤΥΞΗΣ	Δ/ΝΣΗ ΔΙΑ ΒΙΟΥ ΜΑΘΗΣΗΣ, ΑΠΑΣΧΟΛΗΣΗΣ, ΕΜΠΟΡΙΟΥ & ΤΟΥΡΙΣΜΟΥ - ΚΟΖΑΝΗ	(Τμήμα Απασχόλησης / Τμήμα Εμπορίου / Τμήμα Τουρισμού)			x	
ΓΕΝΙΚΗ Δ/ΝΣΗ ΑΝΑΠΤΥΞΗΣ	Δ/ΝΣΕΙΣ ΑΝΑΠΤΥΞΗΣ (Π.Ε. ΚΟΖΑΝΗΣ - ΓΡΕΒΕΝΩΝ - ΚΑΣΤΟΡΙΑΣ - ΦΛΩΡΙΝΑΣ)	(Τμήμα Χορήγησης Αδειών Ανάπτυξης Ενέργειας & Φυσικών Πόρων / Τμήμα Επαγγέλματος / Τμήμα Εμπορίου & Τουρισμού / Τμήμα Γραμματειακής Υποστήριξης)			x	
ΓΕΝΙΚΗ Δ/ΝΣΗ ΑΝΑΠΤΥΞΗΣ	Δ/ΝΣΗ ΒΙΟΜΗΧΑΝΙΑΣ, ΕΝΕΡΓΕΙΑΣ & ΦΥΣΙΚΩΝ ΠΟΡΩΝ - ΚΟΖΑΝΗ	(Τμήμα Τεχνικών Εφαρμογών / Τμήμα Διοικητικών Διαδικασιών)			x	
ΓΕΝΙΚΗ Δ/ΝΣΗ ΜΕΤΑΦΟΡΩΝ & ΕΠΙΚΟΙΝΩΝΙΩΝ	Δ/ΝΣΕΙΣ ΜΕΤΑΦΟΡΩΝ & ΕΠΙΚΟΙΝΩΝΙΩΝ Π.Ε. ΚΟΖΑΝΗΣ - Π.Ε. ΓΡΕΒΕΝΩΝ - Π.Ε. ΚΑΣΤΟΡΙΑΣ & Π.Ε. ΦΛΩΡΙΝΑΣ	(Τμήμα Αδειών Κυκλοφορίας / Τεχνικό Τμήμα / Τμήμα Χορήγησης Αδειών Οδήγησης / Τμήμα ΚΤΕΟ / Τμήμα Γραμματειακής Υποστήριξης)			x	
ΓΕΝΙΚΗ Δ/ΝΣΗ ΑΝΑΠΤΥΞΙΑΚΟΥ ΠΡΟΓΡΑΜΜΑΤΙΣΜΟΥ, ΠΕΡΙΒΑΛΛΟΝΤΟΣ & ΥΠΟΔΟΜΩΝ	Δ/ΝΣΗ ΑΝΑΠΤΥΞΙΑΚΟΥ ΠΡΟΓΡΑΜΜΑΤΙΣΜΟΥ - ΚΟΖΑΝΗ	(Τμήμα Σχεδιασμού Περιφερειακής Πολιτικής / Τμήμα Εφαρμογής Προγραμμάτων & Έργων / Τμήμα Κινητρών Περιφερειακής Ενότητας / Τμήμα Τεκμηρίωσης)				x
ΓΕΝΙΚΗ Δ/ΝΣΗ ΕΣΩΤΕΡΙΚΗΣ ΛΕΙΤΟΥΡΓΙΑΣ	Δ/ΝΣΗ ΔΙΑΦΑΝΕΙΑΣ & ΗΛΕΚΤΡΟΝΙΚΗΣ ΔΙΑΚΥΒΕΡΝΗΣΗΣ - ΚΟΖΑΝΗ	(Τμήμα Διαφάνειας / Τμήμα Σχεδιασμού & Υποστήριξης Συστημάτων φορέα / Τμήμα Υποστήριξης Περιφερειακών Συστημάτων / Τμήμα Πληροφορικής Π.Ε. Γρεβενών, Καστοριάς, Φλώρινας)				x



ΓΕΝΙΚΗ ΔΙΕΥΘΥΝΣΗ	ΔΙΕΥΘΥΝΣΗ	ΤΜΗΜΑ	[1]	[2]	[3]	[4]
ΓΕΝΙΚΗ Δ/ΝΣΗ ΕΣΩΤΕΡΙΚΗΣ ΛΕΙΤΟΥΡΓΙΑΣ	Δ/ΝΣΗ ΕΞΥΠΗΡΕΤΗΣΗΣ ΤΟΥ ΠΟΛΙΤΗ-ΚΟΖΑΝΗ	(Τμήμα Συντονισμού / Τμήμα Σχεδιασμού)				
ΓΕΝΙΚΗ Δ/ΝΣΗ ΕΣΩΤΕΡΙΚΗΣ ΛΕΙΤΟΥΡΓΙΑΣ	Δ/ΝΣΗ ΔΙΟΙΚΗΣΗΣ-ΚΟΖΑΝΗ	(Τμήμα Προσωπικού / Τμήμα Συλλογικών Οργάνων / Τμήμα Γραμματείας)				x
ΓΕΝΙΚΗ Δ/ΝΣΗ ΕΣΩΤΕΡΙΚΗΣ ΛΕΙΤΟΥΡΓΙΑΣ	Δ/ΝΣΗ ΟΙΚΟΝΟΜΙΚΟΥ-ΚΟΖΑΝΗ	(Τμήμα Π/Υ & Λογιστικής Διαχείρισης / Τμήμα Ταμειακής Υπηρεσίας / Τμήμα Προσόδων & Περιουσίας / Τμήμα Προμηθειών / Τμήμα Μισθοδοσίας)				x
ΓΕΝΙΚΗ Δ/ΝΣΗ ΕΣΩΤΕΡΙΚΗΣ ΛΕΙΤΟΥΡΓΙΑΣ	Δ/ΝΣΗ ΔΙΟΙΚΗΤΙΚΟΥ-ΟΙΚΟΝΟΜΙΚΟΥ - Π.Ε. ΓΡΕΒΕΝΩΝ	(Τμήμα Π/Υ & Λογιστικής Διαχείρισης / Τμήμα Ταμειακής Υπηρεσίας / Τμήμα Προσόδων & Περιουσίας / Τμήμα Προμηθειών / Τμήμα Γραμματείας)				x
ΓΕΝΙΚΗ Δ/ΝΣΗ ΕΣΩΤΕΡΙΚΗΣ ΛΕΙΤΟΥΡΓΙΑΣ	Δ/ΝΣΗ ΔΙΟΙΚΗΤΙΚΟΥ-ΟΙΚΟΝΟΜΙΚΟΥ - Π.Ε. ΚΑΣΤΟΡΙΑΣ	(Τμήμα Π/Υ & Λογιστικής Διαχείρισης / Τμήμα Ταμειακής Υπηρεσίας / Τμήμα Προσόδων & Περιουσίας / Τμήμα Προμηθειών / Τμήμα Γραμματείας)				x
ΓΕΝΙΚΗ Δ/ΝΣΗ ΕΣΩΤΕΡΙΚΗΣ ΛΕΙΤΟΥΡΓΙΑΣ	Δ/ΝΣΗ ΔΙΟΙΚΗΤΙΚΟΥ-ΟΙΚΟΝΟΜΙΚΟΥ - Π.Ε. ΦΛΩΡΙΝΑΣ	(Τμήμα Π/Υ & Λογιστικής Διαχείρισης / Τμήμα Ταμειακής Υπηρεσίας / Τμήμα Προσόδων & Περιουσίας / Τμήμα Προμηθειών / Τμήμα Γραμματείας)				x
ΝΟΜΙΚΗ ΥΠΗΡΕΣΙΑ						x
ΑΥΤΟΤΕΛΗΣ Δ/ΝΣΗ ΠΟΛΙΤΙΚΗΣ ΠΡΟΣΤΑΣΙΑΣ		(Τμήμα Πολιτικής Προστασίας Π.Ε. Κοζάνης / Π.Ε. Γρεβενών / Π.Ε. Καστοριάς & Π.Ε. Φλώρινας)				x
ΑΥΤΟΤΕΛΕΣ ΤΜΗΜΑ ΕΣΩΤΕΡΙΚΟΥ ΕΛΕΓΧΟΥ						x
ΑΥΤΟΤΕΛΕΣ ΤΜΗΜΑ ΠΑΛΛΑΔΙΚΗΣ ΑΜΥΝΑΣ & ΠΟΛΙΤΙΚΗΣ ΣΧΕΔΙΑΣΗΣ ΕΚΤΑΚΤΩΝ ΑΝΑΓΚΩΝ						x
ΑΥΤΟΤΕΛΕΣ ΓΡΑΦΕΙΟ ΤΥΠΟΥ & ΔΗΜΟΣΙΩΝ ΣΧΕΣΕΩΝ						x

Πηγή: Δι.ΑΠ, ίδια επεξεργασία

Μετά τον επανασχεδιασμό, με το Πρόγραμμα «Καλλικράτης» (Ν. 3852/2010), του συστήματος διακυβέρνησης των ΟΤΑ, βάσει των αρχών της συλλογικής λειτουργίας των οργάνων Αυτοδιοίκησης, της ενίσχυσης της αποκέντρωσης και της θεσμοποιημένης συμμετοχής των τοπικών κοινωνιών στη λήψη αποφάσεων, τα *όργανα διοίκησης* της Περιφέρειας είναι ο Περιφερειάρχης, οι Αντιπεριφερειάρχες, το Περιφερειακό Συμβούλιο, η Οικονομική Επιτροπή (αποτελούμενη από τον Περιφερειάρχη ή τον οριζόμενο από αυτόν αντιπεριφερειάρχη, ως πρόεδρο, με τη συμμετοχή περιφερειακών συμβούλων που εκλέγονται από το Περιφερειακό Συμβούλιο) και η Εκτελεστική Επιτροπή (αποτελούμενη από τον Περιφερειάρχη, ως πρόεδρο και τους αντιπεριφερειάρχες).

Επίσης, όργανα γνωμοδοτικού και διαμεσολαβητικού χαρακτήρα είναι:⁴⁶

- Η Περιφερειακή Επιτροπή Διαβούλευσης
- Ο Συμπαραστάτης του Πολίτη και της Επιχείρησης
- Η Περιφερειακή Επιτροπή Ισότητας των Φύλων

Στην οργάνωση της Περιφέρειας emπίπτει η λειτουργία και άλλων, προβλεπόμενων από την κείμενη Νομοθεσία, επιτροπών. Συγκεκριμένα, το έργο των Υπηρεσιών της καθώς και του Περιφερειακού Συμβουλίου υποστηρίζεται από τη λειτουργία των Επιτροπών που απαριθμούνται στον **Πίνακα 35** που παρατίθεται στη συνέχεια.

Πίνακας 35. Επιτροπές Περιφέρειας Δυτικής Μακεδονίας

1	Περιφερειακού Συμβουλίου (ΚΑΛΛΙΚΡΑΤΗΣ)
1.1	Περιβάλλοντος, Χωρικού Σχεδιασμού και Ανάπτυξης
1.2	Κοινωνικής Συνοχής
2	Γενική Διεύθυνση Αναπτυξιακού Προγραμματισμού, Περιβάλλοντος & Υποδομών
2.1	Οριστικής παραλαβής έργου / εργασιών
2.2	Προσωρινής παραλαβής έργου / εργασιών
2.3	Δημόσιου Τακτικού Μειοδοτικού Διαγωνισμού
2.4	Δημόσιου Μειοδοτικού Ανοιχτού Διαγωνισμού
2.5	Πρόχειρου Μειοδοτικού Διαγωνισμού
2.6	Πρόχειρου διαγωνισμού προμηθειών/υπηρεσιών με προσκόμιση προσφορών

⁴⁶ ΥΠΕΣ, 2012. *Δομή και Λειτουργία της Τοπικής και Περιφερειακής Δημοκρατίας – Ελλάδα*. [pdf] Διαθέσιμο στο δικτυακό τόπο <http://www.ypes.gr>, διαδρομή: [Το Υπουργείο | Πολιτικές και δράσεις | Διεθνή & Ευρωπαϊκά Θέματα ΟΤΑ | Δομή & Λειτουργία Αυτοδιοίκησης της Τοπικής & Περιφ. Δημοκρατίας](#)
<<http://www.ypes.gr/el/Ministry/Actions/DiethEuroThemOTA/DomLeitAutodTopPerifDhmocr/>>

2.7	Διαγωνισμού ανάδειξης Αναδόχου
2.8	Διαγωνισμού Δημοπράτησης Έργου
2.9	Ανάθεσης έργου
2.10	Ελέγχου επενδύσεων που έχουν υπαχθεί στις διατάξεις του Ν. 3299/2004.
2.11	Χαρακτηρισμού εδαφών έργου
2.11	Ελέγχου κτισμάτων για την καταγραφή ζημιών και την εκτίμηση της παρούσας κατάστασης
2.12	Ελέγχου ποιότητας περιβάλλοντος
2.13	Σύνταξης πρωτοκόλλου διαπίστωσης βλαβών έργου
2.14	Εξακρίβωσης κόστους εργασιών
2.15	Συμβουλίου Δημοσίων Έργων Περιφερειακών Ενοτήτων
2.16	Διαγωνισμού τεχνικών έργων προϋπολογισμού υπεράνω και μέχρι του ανώτατου ορίου της 2ης τάξης του ΜΕΕΠ
2.17	Αστυνόμησης ρεμάτων σύμφωνα με την εγκύκλιο 33/1998 του Υ.ΠΕ.ΧΩ.ΔΕ/ΓΓΔΕ και το άρθρο 79 (ΠΔ 910/77)
3	Γενική Διεύθυνση Δημόσιας Υγείας & Κοινωνικής Μέριμνας
3.1	Πρωτοβάθμιου συμβουλίου επιθεώρησης θεάτρων, Κινηματογράφων κ.ά.
3.2	Ελέγχου φορέων πρωτοβάθμιας φροντίδας υγείας
3.3	Πιστοποίησης και ελέγχου για τη χορήγηση άδειας ίδρυσης και λειτουργίας ιδιωτικών γυμναστηρίων και ιδιωτικών σχολών γυμναστικής
3.4	Επιθεώρησης - ελέγχου φαρμακείων
3.5	Εκτίμησης της αξίας των ακινήτων που δόθηκαν σε αποκατάσταση δικαιούχων Λαϊκής κατοικίας
3.6	Δευτεροβάθμιου Υγειονομικού Ελέγχου και χορήγησης αδειών ίδρυσης και λειτουργίας Εγκαταστάσεων – Επιχειρήσεων Υγειονομικού ενδιαφέροντος
3.7	Καθορισμού υδάτινων αποδεκτών επεξεργασμένων αποβλήτων σύμφωνα με την Υ.Δ. Ε1β/221/65 "Περί διάθεσης λυμάτων και βιομηχανικών αποβλήτων"
3.8	Ελέγχου εργαστηρίων αισθητικής
4	Γενική Διεύθυνση Μεταφορών & Επικοινωνιών
4.1	Σφράγισης πρατηρίου
4.2	Εξέτασης υποψηφίων για χορήγηση Ειδικής Άδειας Οδήγησης Επιβατικού Αυτοκινήτου Δημόσιας Χρήσης
4.3	Εξέτασης υποψηφίων οδηγών αυτοκινήτων και μοτοσικλετών
4.4	Θεωρητικής εξέτασης υποψηφίων για την χορήγηση Πιστοποιητικού Επαγγελματικής Ικανότητας (Π.Ε.Ι.) αρχικής επιμόρφωσης μεταφοράς επιβατών και εμπορευμάτων
4.5	Μικτών κλιμακίων ελέγχου των ελληνικών και αλλοδαπών οχημάτων
4.6	Ελέγχου προϋπηρεσίας υποψηφίων τεχνητών αυτοκινήτων, μοτοσικλετών και μοτοποδηλάτων, σε περιπτώσεις αδυναμίας προσκόμισης του προβλεπόμενου από το άρθρο 3 του Ν.1575/85 πιστοποιητικού προϋπηρεσίας
4.7	Διενέργειας εξετάσεων για την απόκτηση πτυχίου ραδιοερασιτέχνη
4.8	Σφράγισης Εγκαταστάσεων Εξυπηρέτησης Οχημάτων
4.9	Πρωτοβάθμιου και Δευτεροβάθμιου Πειθαρχικού Συμβουλίου



4.10	Διαπίστωσης ταυτότητας αυτοκινήτων που ελέγχονται και παραπέμπονται από ΚΤΕΟ και άλλες υπηρεσίες - χάραξη αριθμού ασφαλείας
4.11	Εξέτασης υποψηφίων για την απόκτηση πιστοποιητικού επαγγελματικής κατάρτισης οδηγών μεταφοράς επικίνδυνων εμπορευμάτων
4.12	Εξέτασης δυνατότητας χορήγησης και ανανέωσης αδειών σε πλωτά μέσα που κινούνται στις φυσικές και τεχνικές λίμνες και στους πλωτούς ποταμούς
4.13	Παραλαβής εντύπων από το Υπουργείο Υποδομών, Μεταφορών & Δικτύων
4.14	Αυθημερόν καταμέτρησης και παραλαβής των αδειών κυκλοφορίας που αποστέλλονται από την κεντρική αποθήκη του Υ.Μ.Ε
4.15	Εκτιμητικών Επιτροπών του αρ.7 παρ.4 του Ν.3887/2010 (ΦΕΚ Α' 174/30.09.2010)
4.16	Κινητής Μονάδας Ελέγχου καυσαερίων Πεδίου
4.17	Ελέγχου συσκευών για την συμμόρφωση τους ως προς την ηλεκτρομαγνητική συμβατότητα
4.18	Παραλαβής εντύπων από το Υπουργείο Υποδομών, Μεταφορών & Δικτύων
4.19	Ορισμού εκ νέου των υπευθύνων για την εφαρμογή του Ν.Δ. 1146/72 (ΦΕΚ 64/Α/05-5-1972) " Περί τρόπου μεταβίβασης εμπραγμάτων δικαιωμάτων επί αυτοκινήτων οχημάτων και μοτοσυκλετών"
5	Γενική Διεύθυνση Ανάπτυξης
5.1	Συγκρότησης Τοπικών Διοικητικών Επιτροπών (Τ.Δ.Ε.) Τοπικών Υποκαταστημάτων Ι.Κ.Α.
5.2	Συγκρότησης Τακτικής Διοικητικής Επιτροπής (Τ.Δ.Ε.) της Περιφερειακής Διεύθυνσης Ο.Α.Ε.Ε.
5.3	Ελέγχου προϋποθέσεων που απαιτούνται για την ίδρυση και λειτουργία ερασιτεχνικής σχολής χορού
5.4	Καθορισμού ηλικίας ασφαλισμένων Ι.Κ.Α.
5.5	Περιοδικού ελέγχου μέτρων και σταθμών
5.6	Εκτίμησης στοιχείων ισολογισμού (άρθρου 9 του Κ.Ν. 2190/20)
5.7	Χορήγησης Βεβαιώσεων
5.8	Ασκήσεως επαγγέλματος
5.9	Περιφερειακή επιτροπή εμπορίου
5.10	Τοποθέτησης πωλητών Λαϊκών Αγορών που προβλέπεται από το Π.Δ.51/2006 (ΦΕΚ 53/Α/13.3.2006), σε συμφωνία και με το άρθρο 94 παρ. 6 αριθμ. 32 του Ν. 3852/2010 (ΦΕΚ 87/α/07-06-2010)
5.11	Χορήγησης αδειών ανάπτυξης - ενεργείας και φυσικών πόρων
6	Γενική Διεύθυνση Περιφερειακής Αγροτικής Οικονομίας & Κτηνιατρικής
6.1	Αναδασμού Αγροκτήματος
6.2	Αναπομπής Αναδασμού Αγροκτήματος
6.3	Πρωτοβάθμιου ελέγχου σταυλισμών και επιχειρήσεων επεξεργασίας ζωικών προϊόντων



6.4	Δευτεροβάθμιου ελέγχου σταυλισμού ζώων
6.5	Διοικητικού Ελέγχου των φακέλων με τις αιτήσεις πληρωμής - δηλώσεις εφαρμογής των δικαιούχων του Προγράμματος "Βιολογικής Γεωργίας"
6.6	Επιτόπιων ελέγχων του Προγράμματος "Βιολογικής Γεωργίας"
6.7	Επιτόπιων ελέγχων του Προγράμματος "Βιολογικής Κτηνοτροφίας"
6.8	Ελέγχου και αποπληρωμών των επιχειρησιακών προγραμμάτων και των σχεδίων αναγνώρισης ομάδων/οργανώσεων παραγωγών
6.9	Πρωτοβάθμιας και δευτεροβάθμιας επιτροπής αναγνώρισης Ομάδων Παραγωγών (Ο.Π.)
6.10	Διενέργειας επιτόπιων ελέγχων στο πρόγραμμα "Απειλούμενες με εγκατάλειψη φυλές αγροτικών ζώων"
6.11	Απόδειξης της ιδιότητας του αγρότη, νέου αγρότη, νεοεισερχόμενου νέου στον αγροτικό τομέα και εργάτη γης, στα πλαίσια της εφαρμογής του ν. 2520/1997 «Μέτρα για τους νέους αγρότες, σύσταση Οργανισμού Γεωργικής Επαγγελματικής Εκπαίδευσης, Κατάρτισης και Απασχόλησης και άλλες διατάξεις»
6.12	Τακτικών Επιτόπιων Ελέγχων (Πρωτοβάθμιων, Δευτεροβάθμιων) δωρεάν διανομής προϊόντων (ζυμαρικών, γραβιέρας Κρήτης ΠΟΠ, λευκασμένου μακρύσπερμου ρυζιού)
6.13	Τοπικού Αγροτικού Εξηλεκτρισμού (ΤΕΑΕ)
6.14	Εκτίμησης αγοραίας αξίας ζώων
6.15	Επιτόπιων ελέγχων στο Πρόγραμμα "Εκτατικοποίηση της κτηνοτροφίας"
6.16	Ελέγχου της δράσης "Εκπαίδευση Μελισσοκόμων"
6.17	Χορήγησης αδειών ιατρειών μικρών ζώων, κλινικών και ενδιαιτημάτων ζώων
6.18	Ελέγχου καταλληλότητας εμπορικής υποδομής και εγκαταστάσεων επιχειρήσεων διακίνησης νωπών ολωροκηπευτικών
6.19	Απαλλοτριώσεις
6.20	Γνωμοδότησης για τη διόρθωση κτηματολογικών στοιχείων κυρωμένων αναδασμών (άρθρο 22 του Ν.674/77)
6.21	Ελέγχου γεωργικών μηχανημάτων και αχρήστευσης κρατικών πινακίδων κυκλοφορίας γεωργικών μηχανημάτων
6.22	Χορήγησης πτυχίων χειριστών και αδειών οδήγησης γεωργικών μηχανημάτων
6.23	Γνωμοδότησης για την απόδειξη της ιδιότητας του αγρότη, του νέου αγρότη, του νεοεισερχόμενου στον αγροτικό τομέα και του εργάτη γης
6.24	Ελέγχου επιχειρήσεων πώλησης κρέατος
6.25	Μεταεναξιακών Επιτοπίων Ελέγχων του Άξονα 3 των Αγροπεριβαλλοντικών Μέτρων του ΕΠΑΑ 2000-2006 Καν. (ΕΚ)1257/99 (Μέτρα 3.1, 3.2, 3.7, 3.8)
6.26	Πιστοποίησης - Παρακολούθησης Νέων Γεωργών του Μέτρου 3.1 ΤΟΥ Ε.Π.Α.Α.-Α.Υ.2000-2006
6.27	Προγράμματος Οριστικής εγκατάλειψης αμπελώνων (πριμοδότηση εκρίζωσης)
6.28	Εξέτασης των αιτήσεων για χορήγηση αδειών καταστημάτων εμπορίας και αποθήκευσης φυτοπροστατευτικών προϊόντων
6.29	Αναδιάρθρωσης και Μετατροπής των Αμπελουργικών Εκτάσεων
6.30	Χωροταξίας και Περιβάλλοντος των Περιφερειακών Ενοτήτων



6.31	Παρακολούθησης Υλοποίησης του άρθρου 26 και Παραλαβής των Επενδύσεων του άρθρου 27, της απόφασης 637/2005 των κ.κ. Υπουργών Εσωτερικών, Δημόσιας Διοίκησης & Αποκέντρωσης, Εθνικής Οικονομίας & Οικονομικών και Γεωργίας
6.32	Εμπλουτισμού λιμνών και γεωφραγμάτων
6.33	Ελεγκτικών οργάνων των καταστημάτων εμπορίας γεωργικών φαρμάκων
6.34	Χορήγησης άδειας εμπορίας Φυτοπροστατευτικών Προϊόντων
6.35	Ελέγχου για την τήρηση των οριζόμενων στην ΥΠ ΑΡΙΘΜ. 282438/03-04-2009 ΚΥΑ
6.36	Ελέγχου των δράσεων "Αντικατάσταση κυψελών" και "Οικονομική στήριξη της νομαδικής μελισσοκομίας"
6.37	Ελέγχου γεωργικών μηχανημάτων
6.38	Χορήγησης αδειών Ίδρυσης και Λειτουργίας μονάδων διαχείρισης ζωικών υποπροϊόντων
6.39	Χορήγησης αδειών Ίδρυσης και Λειτουργίας εγκαταστάσεων του άρθρου 3 παράγραφος 2 περ α΄ του Π.Δ 79/2007 τεύχος Α αριθμός Φύλλου 95 της 3ης Μαΐου 2007 κατά τα οριζόμενα στο άρθρο 4 παράγραφος 2 του Κανονισμού (ΕΚ) 852/2004.
6.40	Πρωτοβάθμιας και Δευτεροβάθμιας επιβολής κυρώσεων στα πλαίσια άσκησης ποιοτικού ελέγχου στα νωπά - επεξεργασμένα και βαθιάς κατάψυξης οπωροκηπευτικών
6.41	Ποιοτικού ελέγχου σε νωπά μεταποιημένα προϊόντα φυτικής προέλευσης
6.42	Αναγνώρισης και εκκαθάρισης δαπανών του Προγράμματος "Αναδιάρθρωση και μετατροπή των αμπελουργικών εκτάσεων στην Ελλάδα 2011/2012"
6.43	Επιτόπων ελέγχων των δηλώσεων καλλιέργειας του Αμπελουργικού Μητρώου
6.44	Ορισμού εποπτών κυκλοφορίας ζωοτροφών
6.45	Γνωμοδότησης άρθρου 2 του Ν. 111/75 (Φ.Ε.Κ. 174Α) για έκδοση άδειας σκοπιμότητας ίδρυσης ή επέκτασης Σφαγείων ή Πτηνοσφαγείων
6.46	Εποπτείας & ελέγχου κανονικότητας πληρωμών μέσω των υποκαταστημάτων της Αγροτικής Τράπεζας της Ελλάδος (Α.Τ.Ε.)
6.47	Εκτίμησης της εν ζωή αξίας ζώων που σφάζονται ή θανατώνονται λόγω μεταδοτικών νοσημάτων
6.48	Οριστικών διανομών
7	Γενική Διεύθυνση Εσωτερικής Λειτουργίας
7.1	Παραλαβής υλικών και εργασιών
7.2	Προμήθειας εξοπλισμού
7.3	Υπηρεσιακού Συμβουλίου
7.4	Παρακολούθησης και παραλαβής εργασιών καθαριότητας
7.5	Προμήθειας ανταλλακτικών και εργασιών επισκευής και συντήρησης αυτοκινήτων - οχημάτων - μηχανημάτων
7.6	Σύνταξης πρωτοκόλλου παράδοσης - παραλαβής τεχνικού, μηχανολογικού και λοιπού εξοπλισμού (Μικτές επιτροπές)
7.7	Παραλαβής καυσίμων κίνησης για τα επιβατικά αυτοκίνητα
7.8	Διεξαγωγής ανοικτού τακτικού διαγωνισμού περί προμήθειας πετρελαίου



	θέρμανσης και καυσίμων κίνησης
7.9	Ελέγχου ενστάσεων διαγωνισμών
7.10	Διενέργειας κλειστού διαγωνισμού για τη διακίνηση αλληλογραφίας σε εξαιρετικές και επείγουσες περιπτώσεις
8	Αυτοτελής Διεύθυνση Πολιτικής Προστασίας
8.1	Συγκρότησης Συντονιστικού Οργάνου Πολιτικής Προστασίας (Σ.Ο.Π.Π.) Περιφερειακών Ενοτήτων

Πηγή: ANKO, - Συλλογή Πληροφορίας (2011) - Περιφέρεια Δυτικής Μακεδονίας

Τα Πρότυπα - Συστήματα - Εργαλεία που χρησιμοποιούν οι Υπηρεσίες της Περιφέρειας καθώς και το πλαίσιο υποστήριξης της Ηλεκτρονικής Διακυβέρνησης παρουσιάζονται στον ακόλουθο **Πίνακα 36**:

Πίνακας 36. Πρότυπα / Συστήματα / Εργαλεία / Ηλεκτρονική Διακυβέρνηση Περιφέρειας Δυτικής Μακεδονίας

Πρότυπα - Συστήματα - Εργαλεία	ΝΑΙ/ΌΧΙ	Σχόλιο - Παρατηρήσεις
Διαχειριστική Επάρκεια	ΝΑΙ	Επιβεβαίωση Διαχειριστικής Επάρκειας κατά είδος πράξεων Α' (με τεχνικό αντικείμενο) και Β' (χωρίς τεχνικό αντικείμενο) για τις ακόλουθες Υπηρεσιακές Μονάδες:
		<p>ΓΕΝΙΚΗ ΔΙΕΥΘΥΝΣΗ ΑΝΑΠΤΥΞΙΑΚΟΥ ΠΡΟΓΡΑΜΜΑΤΙΣΜΟΥ, ΠΕΡΙΒΑΛΛΟΝΤΟΣ & ΥΠΟΔΟΜΩΝ</p> <p>Διεύθυνση Αναπτυξιακού Προγραμματισμού Διεύθυνση Τεχνικών Έργων Διεύθυνση Τεχνικών Έργων Π.Ε. Γρεβενών Διεύθυνση Τεχνικών Έργων Π.Ε. Καστοριάς Διεύθυνση Τεχνικών Έργων Π.Ε. Κοζάνης Διεύθυνση Τεχνικών Έργων Π.Ε. Φλώρινας</p> <p>ΓΕΝΙΚΗ ΔΙΕΥΘΥΝΣΗ ΕΣΩΤΕΡΙΚΗΣ ΛΕΙΤΟΥΡΓΙΑΣ</p> <p>Διεύθυνση Οικονομικού (Έδρα) Διεύθυνση Διοικητικού - Οικονομικού Π.Ε. Γρεβενών Διεύθυνση Διοικητικού - Οικονομικού Π.Ε. Καστοριάς Διεύθυνση Διοικητικού - Οικονομικού Π.Ε. Κοζάνης Διεύθυνση Διοικητικού - Οικονομικού Π.Ε. Φλώρινας</p> <p>ΝΟΜΙΚΗ ΥΠΗΡΕΣΙΑ ΑΥΤΟΤΕΛΕΣ ΤΜΗΜΑ ΕΣΩΤΕΡΙΚΟΥ ΕΛΕΓΧΟΥ</p>
Κοινό Πλαίσιο Αξιολόγησης	ΌΧΙ	



Πρότυπα - Συστήματα - Εργαλεία	ΝΑΙ/ΌΧΙ	Σχόλιο - Παρατηρήσεις
ISO 9001/2008	ΝΑΙ	ΟΙ ΠΡΩΗΝ Ν.Α. ΚΟΖΑΝΗΣ & ΓΡΕΒΕΝΩΝ ΠΙΣΤΟΠΟΙΗΘΗΚΑΝ ΚΑΤΑ ISO 9001:2000. ΠΕΡΑΙΤΕΡΩ Η ΠΡΩΗΝ Ν.Α. ΓΡΕΒΕΝΩΝ ΠΙΣΤΟΠΟΙΗΘΗΚΕ ΚΑΙ ΚΑΤΑ ΤΟ ΠΡΟΤΥΠΟ 1429 ΤΟΥ ΕΛΟΤ
Επιμορφώσεις - Κατάρτιση	ΝΑΙ	Τα επιμορφωτικά σεμινάρια καλύπτονται κυρίως από τα επιμορφωτικά προγράμματα του ΙΝΕΠ
Σύστημα Διαχείρισης Επιχειρησιακών Πόρων	ΝΑΙ	
Σύστημα Διαχείρισης Γνώσης	ΌΧΙ	
Σύστημα Προγραμματισμού & Παρακολούθησης Έργων	ΝΑΙ	Εφαρμογή Διαχείρισης Τεχνικών Έργων (OTS)
Σύστημα Διαχείρισης Ανθρώπινου Δυναμικού	ΝΑΙ	2 ΕΦΑΡΜΟΓΕΣ ΤΗΣ OTS. ΑΦΡΟΥΝ ΣΤΗΝ ΜΙΣΘΟΔΟΣΙΑ ΚΑΙ ΣΤΗΝ ΔΙΑΧΕΙΡΙΣΗ ΠΡΟΣΩΠΙΚΟΥ
Ηλεκτρονική Διακυβέρνηση	ΝΑΙ/ΌΧΙ	Σχόλιο - Παρατηρήσεις
Διαδικτυακή Πύλη		WWW.PDM.GOV.GR
Ηλεκτρονική Εξυπηρέτηση του Πολίτη		HTTP://POLITIS.KOZANI.GR & E-KOZANI
Διαβούλευση		Υπό επεξεργασία
Τοπικό δίκτυο (lan)		
Ασύρματο δίκτυο (w-lan)		ΠΡΟΣ ΕΝΕΡΓΟΠΟΙΗΣΗ
Αριθμός web servers		1
Web servers/ Γραμμή επικοινωνία (εύρος ζώνης)		6MBITS

Πηγή: ANKO, - ΣΥΛΛΟΓΗ ΠΛΗΡΟΦΟΡΙΑΣ, ΙΔΙΑ ΕΠΕΞΕΡΓΑΣΙΑ- Περιφέρεια Δυτικής Μακεδονίας

2.1.3.2. Κτιριακές υποδομές, τεχνικός εξοπλισμός και ανθρώπινο δυναμικό Περιφέρειας Δυτικής Μακεδονίας

Στους Πίνακες 37 και 38 που ακολουθούν παρατίθενται η Κτιριακή Υποδομή καθώς και ο Τεχνικός Εξοπλισμός των Υπηρεσιών της Περιφέρειας και ειδικότερα ανά Περιφερειακή Ενότητα.

Πίνακας 37. Κτιριακή Υποδομή Υπηρεσιών Περιφέρειας Δυτικής Μακεδονίας
ανά Περιφερειακή Ενότητα

Όνομασία Κτιρίου	Επιφάνεια κτιρίου (τ.μ.)	Κτίσματα Ιστορικής / Αρχιτεκτονικής αξίας
Υπηρεσίες Π.Ε. Κοζάνης		
Υπηρεσίες Π.Ε. Κοζάνης, Κοζάνη, Δημοκρατίας 27 50100	7.206,74	
Υπηρεσίες Π.Ε. Κοζάνης, Κοζάνη, Δημοκρατίας 27 50101	1.047,83	
Τεχνικός Εξοπλισμός Π.Ε. Κοζάνης, Κοζάνη, Λευκόβρυση 50100	909,6	
Υπηρεσίες Π.Ε. Κοζάνης, Πτολεμαΐδα Αγροκήπιο 50200	1825,84	
Υπηρεσίες Π.Ε. Κοζάνης, Πτολεμαΐδα Αγροκήπιο 50200	817,34	
Υπηρεσίες Π.Ε. Κοζάνης, Πτολεμαΐδα Αγροκήπιο 50200	185,17	
Κτηνιατρικό κέντρο Κοζάνης, Κοζάνη, Ανδρέα Παπανδρέου 26	141,85	
Κτηνιατρικό κέντρο Βοΐου, Τσοτύλι, 26ης Οκτωβρίου	180	
Κτηνιατρικό κέντρο Σερβίων, Σέρβια Δενδροκομικός σταθμός 50500	83,78	
Κτηνιατρικό κέντρο Εορδαίας, Πτολεμαΐδα Αγ.Τριάδος 9 50200	88	
Δ/νση Μεταφορών & Επικοινωνιών, Κοζάνη, Λευκόβρυση 50100	415	
Δ/νση Μεταφορών & Επικοινωνιών, Κοζάνη, Λευκόβρυση 50100	65	
Τοπογραφική, Κοζάνη, Λευκόβρυση, 50100	400	
Υπηρεσίες Π.Ε. Καστοριάς		
Κτίριο Π.Ε. Καστοριάς	6831	
Στέγαστρο Μηχανημάτων	432	
Κτίριο αποθήκευσης αλατιού	50	
Προκατασκευασμένο κτίριο για χρήση γραφείων	80	
Κτίριο ΚΤΕΟ (σε οικοπέδο 12 στρ)	542	
Υπηρεσίες Π.Ε. Φλώρινας		
Κτίριο Π.Ε. Φλώρινας α) Εξαώροφο κτίριο με ισόγειο και ημιώροφο, β) Τετραώροφο κτίριο με ισόγειο	8419,09	



Όνομασία Κτιρίου	Επιφάνεια κτιρίου (τ.μ.)	Κτίσματα Ιστορικής / Αρχιτεκτονικής αξίας
Διώροφο αστικό κτίριο	37	
Τριώροφο κτίριο με υπόγειο και περιβάλλοντα χώρο	680	
Κτίριο ΚΤΕΟ	700	
Κτίριο μηχανημάτων	10000	
Κτίριο Πολιτιστικού Κέντρου - Ωδείου Φλώρινας	2088	
Αστικό ακίνητο οικόπεδο μετά κτισμάτων	1390	
Δημόσια Κεντρική Βιβλιοθήκη "Βασιλική Πιτόσκα"	400,9	Παραδοσιακό κτίριο
Κτηνιατρικό Κέντρο Φλώρινας		
Κτηνιατρικό Κέντρο Παπαγιάννη		
Κτηνιατρικό Κέντρο Μελίτης		
Κτηνιατρικό Κέντρο Λευκώνα		
Κτίριο ενός ορόφου - Εκχιονιστικός Σταθμός Πρεσπών	318,2	
Διώροφο κτίριο "Ξενώνας Ψαράδων" με εστιατόριο, καφετέρια, χώρο υποδοχής, βοηθητικούς χώρους στο ισόγειο	1100	
Υπηρεσίες Π.Ε. Γρεβενών		
Διοικητήριο Γρεβενών	9983,3	
ΚΤΕΟ Γρεβενών	565,06 τ.μ.	
Κτηνιατρικό Κέντρο Γρεβενών (το κτίριο παραχωρήθηκε, με απόφαση του ΠΣ στα ΚΔΑΠ/ΑΜΕΑ)	150	
Κτηνιατρικό Κέντρο Δεσκάτης	150	
Παράρτημα Δεσκάτης (το κτίριο μισθώνεται από την ΠΕ ΓΡΕΒΕΝΩΝ)	320	

Πηγή: ANKO, - ΣΥΛΛΟΓΗ ΠΛΗΡΟΦΟΡΙΑΣ, ΙΔΙΑ ΕΠΕΞΕΡΓΑΣΙΑ- Περιφέρεια Δυτικής Μακεδονίας

Πίνακας 38. Τεχνικός Εξοπλισμός Υπηρεσιών Περιφέρειας Δυτικής Μακεδονίας ανά Περιφερειακή Ενότητα

Είδος	Πλήθος
Π.Ε. Κοζάνης	
Επιβατικό	18
Λεωφορείο	2
Διαγραμμιστικό	1
Εκσκαφέας	1
Οδοστρωτήρας W110	1



Είδος	Πλήθος
Ρυμουλκό με ρυμουλκούμενο	1
Φορτωτής	2
Φορτωτής εκσκαφέας	1
Φορτηγό	3
Φορτηγό αλατιέρα	1
Πολυμηχάνημα	1
Τζιπ	1
Τζιπ 4X4	1
Διαμορφωτήρας με μπροστινό μαχαίρι	4
Προωθητήρας	5
Π.Ε. Καστοριάς	
Επιβατικό	18
Φορτηγό	11
Ελκυστήρας	1
Φουσκωτό σκάφος	1
Μοτοσκούτερ PALARIS με έλκυθρο χιονιού	1
Πλατφόρμα ελκυστήρα	1
Υδροφόρα	2
Πολυμηχάνημα	1
Φορτωτής	4
Ισοπεδωτής	7
Τρακτέρ	1
Εκσκαφέας	1
Εκχιονιστικό	2
Διαγραμμιστικό	1
Τρέιλερ	1
Προωθητής	1
Ερπυστριοφόρο προωθητής	1
Λεωφορείο	1
Διαμορφωτής	2
Ασθενοφόρο	3
Π.Ε. Φλώρινας	
Επιβατικό	9
9/θέσιο Λεωφορείο	1
Μπουλντόζα	4
Γκρέιντερ	5
Φορτηγό	6
Αποχιονιστικό	2
Πολυμηχάνημα	2
Τρακτέρ	1
Ημιφορτηγό	1
Φορτωτής	2

Είδος	Πλήθος
Εκσκαφέας	1
Τσάπα	1
Διαγραμμιστικό	1
Π.Ε. Γρεβενών	
Επιβατικό	2
Όχημα τύπου Jeep	7
Προωθητήρας	1
Μηχάνημα διαγράμμισης	1
Εκχιονιστικό	4
Φορτωτής	2
Φορτωτής - Εκσκαφέας	1
Διαμορφωτήρας	2
Ημιφορηγό	2
Φορηγό	1
Ρυμουλκό	1
Ρυμουλκούμενο	1

Πηγή: ANKO, - ΣΥΛΛΟΓΗ ΠΛΗΡΟΦΟΡΙΑΣ, ΙΔΙΑ ΕΠΕΞΕΡΓΑΣΙΑ- Περιφέρεια Δυτικής Μακεδονίας

Το ανθρώπινο δυναμικό της Περιφέρειας ανέρχεται σε (611) εργαζόμενους, οι οποίοι κατά Περιφερειακή Ενότητα κατανέμονται ως εξής (**Πίνακας 39**):

- Περιφερειακή Ενότητα Γρεβενών 90 εργαζόμενοι,
- Περιφερειακή Ενότητα Καστοριάς 125 εργαζόμενοι,
- Περιφερειακή Ενότητα Κοζάνης (και Έδρα) 259 εργαζόμενοι και
- Περιφερειακή Ενότητα Φλώρινας 137 εργαζόμενοι.

Πίνακας 39. Ανθρώπινο Δυναμικό Περιφερειακών Ενοτήτων

Ανθρώπινο Δυναμικό Π.Ε. 1: Γρεβενών	2011	2015
Πλήθος:	111	90
Ανθρώπινο Δυναμικό Π.Ε. 2: Καστοριάς		
Πλήθος:	154	125
Ανθρώπινο Δυναμικό Π.Ε. 3: Κοζάνης		
Πλήθος:	316	259
Ανθρώπινο Δυναμικό Π.Ε. 4: Φλώρινας		
Πλήθος:	171	137

Πηγή: Δι.ΑΠ, ίδια επεξεργασία (Δεκέμβριος 2014) **752** **611**

Στο σύνολο του προσωπικού της Περιφέρειας, 47,30% είναι ΠΕ, 24,22% ΤΕ, 0,65% ΤΕ (Χ.Π.), 23,73% ΔΕ και 4,09% ΥΕ. Τα αντίστοιχα ποσοστά, όπως είχαν καταγραφεί κατά την προηγούμενη προγραμματική περίοδο, ήταν 43,35% είναι ΠΕ, 22,74% ΤΕ, 28,85% ΔΕ

και 5,06% ΥΕ. Αξίζει να σημειωθεί ότι, με τα σημερινά δεδομένα⁴⁷, ο αριθμός των υπαλλήλων έχει μειωθεί σημαντικά, από (752) σε (611) (μείωση κατά 18,75% από το 2011).

Στους **Πίνακες 40-46** που ακολουθούν παρατίθενται αναλυτικές πληροφορίες σχετικά με το πλήθος, το επίπεδο εκπαίδευσης καθώς και τη σχέση εργασίας του ανθρώπινου δυναμικού της Περιφέρειας Δυτικής Μακεδονίας, ανά βασική οργανική μονάδα.

Πίνακας 40. Ανθρώπινο Δυναμικό Γενικής Διεύθυνσης Αναπτυξιακού Προγραμματισμού, Περιβάλλοντος και Υποδομών Περιφέρειας Δυτικής Μακεδονίας

Πλήθος	Επίπεδο Εκπαίδευσης, Κλάδος και Ειδικότητα	Σχέση Εργασίας
4	ΠΕ Γεωτεχνικών / Γεωλόγων	Οργανική θέση μόνιμου προσωπικού
1	ΠΕ Γεωτεχνικών / Γεωλόγων	ΙΔΑΧ - Προσωποπαγής
1	ΠΕ Γεωτεχνικών / Γεωλόγων	ΙΔΑΧ - Οργανική
2	ΠΕ Γεωτεχνικών / Γεωπόνων	Οργανική θέση μόνιμου προσωπικού
1	ΠΕ Γεωτεχνικών / Δασολόγων	Απόσπαση
1	ΠΕ Γεωτεχνικών / Κτηνιάτρων	Οργανική θέση μόνιμου προσωπικού
1	ΠΕ Διοικητικού - Οικονομικού / Οικονομολόγων	Οργανική θέση μόνιμου προσωπικού (Απόσπαση)
1	ΠΕ Διοικητικού - Οικονομικού / Οικονομολόγων	Οργανική θέση μόνιμου προσωπικού
2	ΠΕ Διοικητικού - Οικονομικού	Οργανική θέση μόνιμου προσωπικού
1	ΠΕ Διοικητικού - Οικονομικού	Οργανική θέση μόνιμου προσωπικού (Απόσπαση)
1	ΠΕ Διοικητικού - Οικονομικού	ΙΔΑΧ - Προσωποπαγής
1	ΠΕ Επιστημών Περιβάλλοντος / Επιστημών Περιβάλλοντος	Απόσπαση
1	ΠΕ Περιβάλλοντος / Επιστημών Περιβάλλοντος	Οργανική θέση μόνιμου προσωπικού
1	ΠΕ Μηχανικών / Πολιτικών Μηχανικών	ΙΔΑΧ – Προσωποπαγής (Απόσπαση)
1	ΠΕ Μηχανικών / Πολιτικών Μηχανικών	ΙΔΑΧ - Προσωποπαγής
1	ΠΕ Μηχανικών / Πολιτικών Μηχανικών	Προσωποπαγής
2	ΠΕ Μηχανικών / Πολιτικών Μηχανικών	Προσωποπαγής (Απόσπαση)
37	ΠΕ Μηχανικών / Πολιτικών Μηχανικών	Οργανική θέση μόνιμου προσωπικού
2	ΠΕ Μηχανικών / Πολιτικών Μηχανικών	Οργανική θέση μόνιμου προσωπικού (Απόσπαση)
1	ΠΕ Μηχανικών / Αγρονόμων Τοπογράφων Μηχανικών	ΙΔΑΧ - Οργανική

⁴⁷ Η αναφορά γίνεται με στοιχεία Δεκεμβρίου 2014.



Πλήθος	Επίπεδο Εκπαίδευσης, Κλάδος και Ειδικότητα	Σχέση Εργασίας
1	ΠΕ Μηχανικών / Αγρονόμων Τοπογράφων Μηχανικών	ΙΔΑΧ - Προσωποπαγής
9	ΠΕ Μηχανικών / Αγρονόμων Τοπογράφων Μηχανικών	Οργανική θέση μόνιμου προσωπικού
2	ΠΕ Μηχανικών / Μεταλλειολόγων Μηχανικών	Οργανική θέση μόνιμου προσωπικού
1	ΠΕ Μηχανικών / Αρχιτεκτόνων Μηχανικών	Οργανική θέση μόνιμου προσωπικού (Απόσπαση)
5	ΠΕ Μηχανικών / Αρχιτεκτόνων Μηχανικών	Οργανική θέση μόνιμου προσωπικού
1	ΠΕ Μηχανικών / Μηχανικών Παραγωγής & Διοίκησης	Οργανική θέση μόνιμου προσωπικού
1	ΠΕ Μηχανικών / Μηχανικών Χωροταξίας Πολεοδομίας & Περιφερειακής Ανάπτυξης	Οργανική θέση μόνιμου προσωπικού (Απόσπαση)
1	ΠΕ Μηχανικών / Μηχανικών Χωροταξίας & Περιφερειακής Ανάπτυξης	Οργανική θέση μόνιμου προσωπικού
1	ΠΕ Μηχανικών / Μηχανικών Η/Υ	Οργανική θέση μόνιμου προσωπικού
2	ΠΕ Μηχανικών / Μηχανικών Περιβάλλοντος	Οργανική θέση μόνιμου προσωπικού
1	ΠΕ Μηχανικών / Ηλεκτρολόγων Μηχανικών	Οργανική θέση μόνιμου προσωπικού
1	ΠΕ Μηχανικών / Ηλεκτρολόγων Μηχανικών	Οργανική θέση μόνιμου προσωπικού (Απόσπαση)
1	ΠΕ Μηχανικών / Ηλεκτρολόγων Μηχανικών	ΙΔΑΧ - Προσωποπαγής
4	ΠΕ Μηχανικών / Μηχανολόγων Ηλεκτρολόγων Μηχανικών	Οργανική θέση μόνιμου προσωπικού
5	ΠΕ Μηχανικών / Μηχανολόγων Μηχανικών	Οργανική θέση μόνιμου προσωπικού
1	ΠΕ Μηχανικών / Χημικών Μηχανικών	Οργανική θέση μόνιμου προσωπικού (Απόσπαση)
1	ΠΕ Μηχανικών / Χημικών Μηχανικών	Οργανική θέση μόνιμου προσωπικού
1	ΠΕ Περιφερειακής Ανάπτυξης	Οργανική θέση μόνιμου προσωπικού (Απόσπαση)
1	ΠΕ Περιβάλλοντος / Βιολόγων / Βιολόγων Ιχθυολόγων	Οργανική θέση μόνιμου προσωπικού
103	ΣΥΝΟΛΟ ΠΕ	
1	ΤΕ Γραφικών Τεχνών / Γραφικών Τεχνών & Καλλιτεχνικών Σπουδών	Οργανική θέση μόνιμου προσωπικού
2	ΤΕ Διοικητικού- Λογιστικού	Οργανική θέση μόνιμου προσωπικού
1	ΤΕ Μηχανικών / Μηχανικών Δομικών Έργων	Οργανική θέση μόνιμου προσωπικού
5	ΤΕ Μηχανικών / Ηλεκτρολόγων Μηχανικών	Οργανική θέση μόνιμου προσωπικού
5	ΤΕ Μηχανικών / Μηχανικών	Οργανική θέση μόνιμου προσωπικού



Πλήθος	Επίπεδο Εκπαίδευσης, Κλάδος και Ειδικότητα	Σχέση Εργασίας
	Μηχανολόγων	
2	ΤΕ Μηχανικών / Μηχανικών - Πολιτικών Μηχανικών Δομικών Έργων	Οργανική θέση μόνιμου προσωπικού
2	ΤΕ Μηχανικών / Μηχανικών – Πολιτικών Έργων Υποδομής	Οργανική θέση μόνιμου προσωπικού
1	ΤΕ Μηχανικών / Μηχανικών Τοπογράφων	Οργανική θέση μόνιμου προσωπικού
1	ΤΕ Μηχανικών / Μηχανικών Τοπογράφων	Οργανική θέση μόνιμου προσωπικού (Απόσπαση)
1	ΤΕ Μηχανικών / Μηχανικών	Οργανική θέση μόνιμου προσωπικού
4	ΤΕ Μηχανικών / Τεχνολόγων Ηλεκτρολόγων Μηχανικών	Οργανική θέση μόνιμου προσωπικού
1	ΤΕ Μηχανικών / Τεχνολόγων Πολιτικών Μηχανικών	Οργανική θέση μόνιμου προσωπικού
1	ΤΕ Μηχανικών/Γεωτεχνολογίας και Περιβάλλοντος	Απόσπαση
2	ΤΕ Μηχανικών/Γεωτεχνολογίας και Περιβάλλοντος	Οργανική θέση μόνιμου προσωπικού
1	ΤΕ Τεχνολογικών Εφαρμογών	ΙΔΑΧ - Προσωποπαγής
30	ΣΥΝΟΛΟ ΤΕ	
2	ΤΕ (χ.π.) Εργοδηγών/ Εργοδηγών	Προσωποπαγής
1	ΤΕ (χ.π.) Δομικών Έργων/ Δομικών Έργων	Προσωποπαγής
3	ΣΥΝΟΛΟ ΤΕ (χ.π.)	
3	ΔΕ Διοικητικών Γραμματέων	Οργανική θέση μόνιμου προσωπικού
4	ΔΕ Οδηγών	Οργανική θέση μόνιμου προσωπικού
1	ΔΕ Οδηγών	ΙΔΑΧ – Οργανική
2	ΔΕ Πληροφορικής - Προσωπικού Υ/Η	Οργανική θέση μόνιμου προσωπικού
2	ΔΕ Τεχνικών / Τεχνικών Δομικών Έργων	Οργανική θέση μόνιμου προσωπικού
6	ΔΕ Τεχνικών / Τεχνικών	Οργανική θέση μόνιμου προσωπικού
2	ΔΕ Τεχνικών / Τεχνικών	Προσωποπαγής
1	ΔΕ Τεχνικών / Τεχνικών	ΙΔΑΧ - Προσωποπαγής
1	ΔΕ Τεχνικών / Εργοδηγών	Οργανική θέση μόνιμου προσωπικού
2	ΔΕ Τεχνικών / Οδηγών	Οργανική θέση μόνιμου προσωπικού
2	ΔΕ Τεχνικών / Οδηγών	Προσωποπαγής
1	ΔΕ Τεχνικών/Χειριστών Μηχανημάτων	Οργανική θέση μόνιμου προσωπικού
1	ΔΕ Τεχνικών/Χειριστών Μηχανημάτων	Προσωποπαγής
1	ΔΕ Τεχνικών / Ηλεκτρολόγων	Οργανική θέση μόνιμου προσωπικού
1	ΔΕ Τεχνικών / Τεχνικών Αυτοκινήτων	Οργανική θέση μόνιμου προσωπικού
1	ΔΕ Τεχνικών / Τεχνικών Αυτοκινήτων	Οργανική θέση μόνιμου προσωπικού (Απόσπαση)
16	ΔΕ Χειριστών Μηχανημάτων	Οργανική θέση μόνιμου προσωπικού
1	ΔΕ Χειριστών Μηχανημάτων / Οδηγών	Οργανική θέση μόνιμου προσωπικού



Πλήθος	Επίπεδο Εκπαίδευσης, Κλάδος και Ειδικότητα	Σχέση Εργασίας
1	ΔΕ Χειριστών Μηχανημάτων	Οργανική θέση μόνιμου προσωπικού (Απόσπαση)
1	ΔΕ Χειριστών Μηχανημάτων	ΙΔΑΧ - Οργανική
1	ΔΕ Χειριστών Μηχανημάτων	Προσωποπαγής
1	ΔΕ Χειριστών Μηχανημάτων	ΙΔΑΧ - Προσωποπαγής
52	ΣΥΝΟΛΟ ΔΕ	
1	ΥΕ Βοηθητικού Προσωπικού / Βοηθητικού Προσωπικού	ΙΔΑΧ - Οργανική
1	ΣΥΝΟΛΟ ΥΕ	
189	ΓΕΝΙΚΟ ΣΥΝΟΛΟ	

Πηγή: Τμήμα Προσωπικού Περιφέρειας Δυτικής Μακεδονίας, Δεκέμβριος 2014

Πίνακας 41. Ανθρώπινο Δυναμικό Γενικής Διεύθυνσης Εσωτερικής Λειτουργίας Περιφέρειας Δυτικής Μακεδονίας

Πλήθος	Επίπεδο Εκπαίδευσης, Κλάδος και Ειδικότητα	Σχέση Εργασίας
1	ΠΕ Διοικητικού – Οικονομικού / Ιστορικών Αρχαιολόγων	Οργανική θέση μόνιμου προσωπικού
8	ΠΕ Διοικητικού - Οικονομικού	Οργανική θέση μόνιμου προσωπικού
1	ΠΕ Διοικητικού - Οικονομικού	Οργανική θέση μόνιμου προσωπικού (Απόσπαση)
1	ΠΕ Διοικητικού - Οικονομικού	Προσωποπαγής
3	ΠΕ Διοικητικού - Οικονομικού	ΙΔΑΧ - Προσωποπαγής
3	ΠΕ Διοικητικού - Οικονομικού / Διοικητικού	Οργανική θέση μόνιμου προσωπικού
2	ΠΕ Διοικητικού - Οικονομικού / Οικονομικού	Οργανική θέση μόνιμου προσωπικού
8	ΠΕ Διοικητικού - Οικονομικού / Διοικητικού - Οικονομικού	Οργανική θέση μόνιμου προσωπικού
4	ΠΕ Πληροφορικής	Οργανική θέση μόνιμου προσωπικού
1	ΠΕ Πληροφορικής / Εφαρμοσμένης Πληροφορικής	Οργανική θέση μόνιμου προσωπικού
2	ΠΕ Πληροφορικής (Όλων των ειδικοτήτων)	Οργανική θέση μόνιμου προσωπικού
1	ΠΕ Πληροφορικής (Όλων των ειδικοτήτων)	Οργανική θέση μόνιμου προσωπικού (Απόσπαση)
35	ΣΥΝΟΛΟ ΠΕ	
7	ΤΕ Διοικητικού- Λογιστικού / Διοικητικού Λογιστικού	Οργανική θέση μόνιμου προσωπικού
1	ΤΕ Διοικητικού- Λογιστικού / Διοικητικού	Οργανική θέση μόνιμου προσωπικού
1	ΤΕ Διοικητικού- Λογιστικού / Νοσηλευτικής	Οργανική θέση μόνιμου προσωπικού
3	ΤΕ Διοικητικού- Λογιστικού	Οργανική θέση μόνιμου προσωπικού



Πλήθος	Επίπεδο Εκπαίδευσης, Κλάδος και Ειδικότητα	Σχέση Εργασίας
3	ΤΕ Διοικητικού- Λογιστικού	ΙΔΑΧ - Προσωποπαγής
1	ΤΕ Μηχανικών / Πληροφορικής	Οργανική θέση μόνιμου προσωπικού
12	ΤΕ Πληροφορικής / Πληροφορικής	Οργανική θέση μόνιμου προσωπικού
1	ΤΕ Πληροφορικής / Πληροφορικής	Προσωποπαγής
1	ΤΕ Δημοσίων Σχέσεων	Οργανική θέση μόνιμου προσωπικού
30	ΣΥΝΟΛΟ ΤΕ	
7	ΔΕ Διοικητικών Γραμματέων / Διοικητικών Γραμματέων	Οργανική θέση μόνιμου προσωπικού
1	ΔΕ Διοικητικών Γραμματέων / Διοικητικών Γραμματέων	Οργανική θέση μόνιμου προσωπικού (Απόσπαση)
1	ΔΕ Γεωτεχνικών / Γεωτεχνικών	Οργανική θέση μόνιμου προσωπικού
4	ΔΕ Οδηγών / Οδηγών	Οργανική θέση μόνιμου προσωπικού
1	ΔΕ Οδηγών / Οδηγών Αυτοκινήτων	ΙΔΑΧ - Οργανική
6	ΔΕ Πληροφορικής / Προσωπικού Υ/Η	Οργανική θέση μόνιμου προσωπικού
1	ΔΕ Τεχνικών Αυτοκινήτων/ Τεχνικών Οδηγών Αυτοκινήτων	ΙΔΑΧ - Προσωποπαγής
1	ΔΕ Διοικητικού	ΙΔΑΧ - Οργανική
1	ΔΕ Συντήρησης Έργων Τέχνης	ΙΔΑΧ - Προσωποπαγής
1	ΔΕ Τεχνιτών Συντηρητών	ΙΔΑΧ - Οργανική
1	ΔΕ Τεχνικών Οδηγών / Ηλεκτρονικών	ΙΔΑΧ - Προσωποπαγής
1	ΔΕ Τεχνικών (Οδηγών)	ΙΔΑΧ - Προσωποπαγής
26	ΣΥΝΟΛΟ ΔΕ	
1	ΥΕ Προσωπικού Καθαριότητας	Προσωποπαγής
2	ΥΕ Βοηθητικού Προσωπικού / Προσωπικού Καθαριότητας	Οργανική θέση μόνιμου προσωπικού
4	ΥΕ Επιμελητών / Επιμελητών	Οργανική θέση μόνιμου προσωπικού
3	ΥΕ Φυλάκων Νυχτοφυλάκων / Φυλάκων Νυχτοφυλάκων	ΙΔΑΧ - Προσωποπαγής
10	ΣΥΝΟΛΟ ΥΕ	
101	ΓΕΝΙΚΟ ΣΥΝΟΛΟ	

Πηγή: Τμήμα Προσωπικού Περιφέρειας Δυτικής Μακεδονίας, Δεκέμβριος 2014

Πίνακας 42. Ανθρώπινο Δυναμικό Γενικής Διεύθυνσης Αγροτικής Οικονομίας και Κτηνιατρικής Περιφέρειας Δυτικής Μακεδονίας

Πλήθος	Επίπεδο Εκπαίδευσης, Κλάδος και Ειδικότητα	Σχέση Εργασίας
50	ΠΕ Γεωτεχνικών / Γεωπόνων	Οργανική θέση μόνιμου προσωπικού
2	ΠΕ Γεωτεχνικών / Γεωπόνων	Απόσπαση
31	ΠΕ Γεωτεχνικών / Κτηνιάτρων	Οργανική θέση μόνιμου προσωπικού
1	ΠΕ Κτηνιάτρων / Κτηνιάτρων	ΙΔΑΧ - Οργανική
1	ΠΕ Γεωτεχνικών / Αγροτικής	Οργανική θέση μόνιμου προσωπικού



Πλήθος	Επίπεδο Εκπαίδευσης, Κλάδος και Ειδικότητα	Σχέση Εργασίας
	Οικονομίας & Ανάπτυξης	
1	ΠΕ Γεωτεχνικών / Επιστήμης & Τεχνολογίας Τροφίμων	Οργανική θέση μόνιμου προσωπικού
1	ΠΕ Βιολόγων / Βιολόγων Ιχθυολόγων	Οργανική θέση μόνιμου προσωπικού
6	ΠΕ Μηχανικών / Αγρονομών Τοπογράφων Μηχανικών	Οργανική θέση μόνιμου προσωπικού
1	ΠΕ Μηχανικών / Πολιτικών Μηχανικών	Οργανική θέση μόνιμου προσωπικού
1	ΠΕ Θετικών Επιστημών / Θετικών Επιστημών	Οργανική θέση μόνιμου προσωπικού
2	ΠΕ Διοικητικού - Οικονομικού	Οργανική θέση μόνιμου προσωπικού
2	ΠΕ Διοικητικού - Οικονομικού / Διοικητικού - Οικονομικού	Οργανική θέση μόνιμου προσωπικού
2	ΠΕ Διοικητικού - Οικονομικού / Διοικητικού	Οργανική θέση μόνιμου προσωπικού
101	ΣΥΝΟΛΟ ΠΕ	
1	ΤΕ Διοικητικού Λογιστικού / Διοικητικού Λογιστικού	Οργανική θέση μόνιμου προσωπικού
1	ΤΕ Διοικητικού Λογιστικού / Διοικητικού Λογιστικού	ΙΔΑΧ - Προσωποπαγής
1	ΤΕ Μηχανικών / Μηχανικών	Οργανική θέση μόνιμου προσωπικού
6	ΤΕ Μηχανικών / Μηχανικών Τοπογράφων	Οργανική θέση μόνιμου προσωπικού
2	ΤΕ Μηχανικών / Τεχνολόγων Τοπογράφων Μηχανικών	Οργανική θέση μόνιμου προσωπικού
1	ΤΕ Μηχανικών / Μηχανικών Σχεδιαστών	Οργανική θέση μόνιμου προσωπικού
11	ΤΕ Τεχνολόγων Γεωπονίας / Τεχνολόγων Γεωπονίας	Οργανική θέση μόνιμου προσωπικού
4	ΤΕ Τεχνολόγων Γεωπονίας / Τεχνολόγων Γεωπονίας	ΙΔΑΧ - Οργανική
2	ΤΕ Τεχνολόγων Γεωπονίας / Τεχνολόγων Γεωπονίας (όλων των ειδικοτήτων)	Οργανική θέση μόνιμου προσωπικού
1	ΤΕ Τεχνολόγων Γεωπονίας / Τεχνολόγων Διοίκησης Γεωργικών Εκμεταλλεύσεων	Οργανική θέση μόνιμου προσωπικού
1	ΤΕ Τεχνολόγων Γεωπονίας / Ιχθυοκομίας - Αλιείας	Οργανική θέση μόνιμου προσωπικού
1	ΤΕ Τεχνολόγων Γεωπονίας / Ζωικής Παραγωγής	Οργανική θέση μόνιμου προσωπικού
1	ΤΕ Τεχνολόγων Γεωπονίας / Φυτικής Παραγωγής	Οργανική θέση μόνιμου προσωπικού
33	ΣΥΝΟΛΟ ΤΕ	
1	ΔΕ Γεωργικού Κτηνοτροφικού / Γεωτεχνικών	Οργανική θέση μόνιμου προσωπικού
12	ΔΕ Διοικητικών Γραμματέων /	Οργανική θέση μόνιμου προσωπικού



Πλήθος	Επίπεδο Εκπαίδευσης, Κλάδος και Ειδικότητα	Σχέση Εργασίας
	Διοικητικών Γραμματέων	
1	ΔΕ Διοικητικών Γραμματέων / Γεωτεχνικών	Οργανική θέση μόνιμου προσωπικού
2	ΔΕ Διοικητικού – Λογιστικού / Διοικητικού Λογιστικού	ΙΔΑΧ - Προσωποπαγής
1	ΔΕ Οδηγών / Οδηγών	Οργανική θέση μόνιμου προσωπικού
13	ΔΕ Σπερματεγχυτών / Σπερματεγχυτών	Οργανική θέση μόνιμου προσωπικού
1	ΔΕ Τεχνικών / Σχεδιαστών	Οργανική θέση μόνιμου προσωπικού
1	ΔΕ Τεχνικών / Τεχνικών Μηχανολόγων Ηλεκτρολόγων	Οργανική θέση μόνιμου προσωπικού
32	ΣΥΝΟΛΟ ΔΕ	
2	ΥΕ Βοηθητικού Προσωπικού / Βοηθητικού Προσωπικού	Οργανική θέση μόνιμου προσωπικού
2	ΥΕ Βοηθητικού Προσωπικού / Προσωπικού Καθαριότητας	Οργανική θέση μόνιμου προσωπικού
1	ΥΕ Βοηθητικού Προσωπικού / Γενικών Καθηκόντων	Οργανική θέση μόνιμου προσωπικού
2	ΥΕ Νοσοκόμων Κτηνών / Νοσοκόμων Κτηνών	Οργανική θέση μόνιμου προσωπικού
2	ΥΕ Επιμελητών Κλητήρων / Επιμελητών Κλητήρων	ΙΔΑΧ - Προσωποπαγής
9	ΣΥΝΟΛΟ ΥΕ	
175	ΓΕΝΙΚΟ ΣΥΝΟΛΟ	

Πηγή: Τμήμα Προσωπικού Περιφέρειας Δυτικής Μακεδονίας, Δεκέμβριος 2014

Πίνακας 43. Ανθρώπινο Δυναμικό Γενικής Διεύθυνσης Ανάπτυξης Περιφέρειας
Δυτικής Μακεδονίας

Πλήθος	Επίπεδο Εκπαίδευσης, Κλάδος και Ειδικότητα	Σχέση Εργασίας
1	ΠΕ Γεωτεχνικών / Επιστήμης & Τεχνολογίας Τροφίμων	Οργανική θέση μόνιμου προσωπικού
1	ΠΕ Γεωτεχνικών / Γεωλόγων	Οργανική θέση μόνιμου προσωπικού
3	ΠΕ Διοικητικού - Οικονομικού	Οργανική θέση μόνιμου προσωπικού
2	ΠΕ Διοικητικού - Οικονομικού / Διοικητικού - Οικονομικού	ΙΔΑΧ - Προσωποπαγής
1	ΠΕ Διοικητικού / Διοικητικού	ΙΔΑΧ - Οργανική
1	ΠΕ Διοικητικού - Οικονομικού / Διοικητικού - Οικονομικού	Οργανική θέση μόνιμου προσωπικού
1	ΠΕ Διοικητικού - Οικονομικού / Οικονομικού	Οργανική θέση μόνιμου προσωπικού
1	ΠΕ Επιστημών Πολιτισμού	ΙΔΑΧ - Προσωποπαγής
1	ΠΕ Ιστορικών Αρχαιολόγων / Ιστορικών Αρχαιολόγων	Οργανική θέση μόνιμου προσωπικού
1	ΠΕ Μηχανικών / Μηχανολόγων	Οργανική θέση μόνιμου προσωπικού



Πλήθος	Επίπεδο Εκπαίδευσης, Κλάδος και Ειδικότητα	Σχέση Εργασίας
	Μηχανικών Βιομηχανίας	
1	ΠΕ Μηχανικών / Πολιτικών Μηχανικών	Οργανική θέση μόνιμου προσωπικού
1	ΠΕ Μηχανικών / Μηχανικών Μεταλλειολόγων Ορυκτών Πόρων	Οργανική θέση μόνιμου προσωπικού
1	ΠΕ Μηχανικών / Αρχιτεκτόνων Μηχανικών	Οργανική θέση μόνιμου προσωπικού
1	ΠΕ Μηχανικών / Ηλεκτρολόγων Μηχανικών	Οργανική θέση μόνιμου προσωπικού
2	ΠΕ Μηχανικών / Ηλεκτρολόγων - Μηχανολόγων Μηχανικών	Οργανική θέση μόνιμου προσωπικού
1	ΠΕ Μηχανικών / Μηχανολόγων Μηχανικών	Οργανική θέση μόνιμου προσωπικού
1	ΠΕ Περιβάλλοντος / Επιστημών Περιβάλλοντος	Οργανική θέση μόνιμου προσωπικού (Απόσπαση)
1	ΠΕ Περιβάλλοντος / Διαχείρισης Περιβάλλοντος & Φυσικών Πόρων	Οργανική θέση μόνιμου προσωπικού
1	ΠΕ Χημικών / Χημικών	Οργανική θέση μόνιμου προσωπικού
1	ΠΕ Οικονομικού / Οικονομικού	ΙΔΑΧ - Οργανική
24	ΣΥΝΟΛΟ ΠΕ	
5	ΤΕ Διοικητικού Λογιστικού / Διοικητικού Λογιστικού	Οργανική θέση μόνιμου προσωπικού
1	ΤΕ Διοικητικού Λογιστικού	Οργανική θέση μόνιμου προσωπικού
1	ΤΕ Μηχανικών / Μηχανικών Μηχανολόγων	Οργανική θέση μόνιμου προσωπικού
1	ΤΕ Μηχανικών / Μηχανικών Ηλεκτρολόγων	Οργανική θέση μόνιμου προσωπικού
1	ΤΕ Τεχνολόγων Γεωπονίας / Τεχνολόγων εμπορίας & Ποιοτικών Ελέγχων Αγροτικών Προϊόντων	Οργανική θέση μόνιμου προσωπικού
3	ΤΕ Τεχνολόγων Τροφίμων / Τεχνολόγων Τροφίμων	Οργανική θέση μόνιμου προσωπικού
1	ΤΕ Διεθνούς Εμπορίου	Οργανική θέση μόνιμου προσωπικού
13	ΣΥΝΟΛΟ ΤΕ	
3	ΔΕ Διοικητικών Γραμματέων / Διοικητικών Γραμματέων	Οργανική θέση μόνιμου προσωπικού
3	ΣΥΝΟΛΟ ΔΕ	
1	ΥΕ Επιμελητών / Επιμελητών	Οργανική θέση μόνιμου προσωπικού
1	ΣΥΝΟΛΟ ΥΕ	
41	ΓΕΝΙΚΟ ΣΥΝΟΛΟ	

Πηγή: Τμήμα Προσωπικού Περιφέρειας Δυτικής Μακεδονίας, Δεκέμβριος 2014

Πίνακας 44. Ανθρώπινο Δυναμικό Γενικής Διεύθυνσης Μεταφορών Περιφέρειας Δυτικής Μακεδονίας

Πλήθος	Επίπεδο Εκπαίδευσης, Κλάδος και Ειδικότητα	Σχέση Εργασίας
1	ΠΕ Διοικητικού Οικονομικού / Διοικητικού Οικονομικού	Οργανική θέση μόνιμου προσωπικού
1	ΠΕ Διοικητικού Οικονομικού / Διοικητικού	Οργανική θέση μόνιμου προσωπικού
2	ΠΕ Διοικητικού Οικονομικού	Οργανική θέση μόνιμου προσωπικού
1	ΠΕ Διοικητικού Οικονομικού	Διάθεση
1	ΠΕ Μηχανικών / Μηχανολόγων Μηχανικών	Οργανική θέση μόνιμου προσωπικού
1	ΠΕ Μηχανικών / Μηχανικών Πληροφοριακών και Επικοινωνιακών Συστημάτων	Οργανική θέση μόνιμου προσωπικού
5	ΠΕ Μηχανικών / Μηχανολόγων Ηλεκτρολόγων Μηχανικών	Οργανική θέση μόνιμου προσωπικού
2	ΠΕ Μηχανικών / Πολιτικών Μηχανικών	Οργανική θέση μόνιμου προσωπικού
1	ΠΕ Διοικητικού / Διοικητικού	ΙΔΑΧ - Οργανική
15	ΣΥΝΟΛΟ ΠΕ	
3	ΤΕ Διοικητικού Λογιστικού / Διοικητικού Λογιστικού	Οργανική θέση μόνιμου προσωπικού
4	ΤΕ Μηχανικών / Μηχανικών Οχημάτων	Οργανική θέση μόνιμου προσωπικού
2	ΤΕ Μηχανικών / Μηχανικών Ηλεκτρολόγων	Οργανική θέση μόνιμου προσωπικού
5	ΤΕ Μηχανικών / Μηχανικών Μηχανολόγων	Οργανική θέση μόνιμου προσωπικού
2	ΤΕ Μηχανικών / Μηχανικών	Οργανική θέση μόνιμου προσωπικού
1	ΤΕ Μηχανικών / Μηχανικών Οχημάτων	Οργανική θέση μόνιμου προσωπικού
2	ΤΕ Μηχανικών / Τεχνολόγων Ηλεκτρολόγων Μηχανικών	Οργανική θέση μόνιμου προσωπικού
2	ΤΕ Πληροφορικής / Πληροφορικής	Οργανική θέση μόνιμου προσωπικού
21	ΣΥΝΟΛΟ ΤΕ	
1	ΤΕ (χ.π.) Τεχνικών / Μηχανικών Αυτοκινήτων	Προσωποπαγής
1	ΣΥΝΟΛΟ ΤΕ (χ.π.)	
6	ΔΕ Διοικητικών Γραμματέων / Διοικητικών Γραμματέων	Οργανική θέση μόνιμου προσωπικού
2	ΔΕ Διοικητικών Γραμματέων / Διοικητικών Γραμματέων	ΙΔΑΧ – Προσωποπαγής
1	ΔΕ Τεχνικών / Εργοδηγών	Οργανική θέση μόνιμου προσωπικού
1	ΔΕ Τεχνικών / Ηλεκτρολόγων	Οργανική θέση μόνιμου προσωπικού
4	ΔΕ Τεχνικών / Τεχνικών	Οργανική θέση μόνιμου προσωπικού
2	ΔΕ Τεχνικών / Τεχνικών Αυτοκινήτων	Οργανική θέση μόνιμου προσωπικού
2	ΔΕ Τεχνικών / Τεχνικών Εργοδηγών	Οργανική θέση μόνιμου προσωπικού
1	ΔΕ Τεχνικών / Τεχνικών Μηχανολόγων Ηλεκτρολόγων	Οργανική θέση μόνιμου προσωπικού
1	ΔΕ Εργοδηγών	Προσωποπαγής

Πλήθος	Επίπεδο Εκπαίδευσης, Κλάδος και Ειδικότητα	Σχέση Εργασίας
1	ΔΕ Δακτυλογράφων - Στενογράφων	Προσωποπαγής
1	ΔΕ Χειριστών Μηχανημάτων	Οργανική θέση μόνιμου προσωπικού
1	ΔΕ Οδηγών	ΙΔΑΧ - Οργανική
23	ΣΥΝΟΛΟ ΔΕ	
2	ΥΕ Επιμελητών / Επιμελητών	Οργανική θέση μόνιμου προσωπικού
1	ΥΕ Βοηθητικού Προσωπικού / Γενικών Καθηκόντων	Οργανική θέση μόνιμου προσωπικού
1	ΥΕ Προσωπικού Καθαριότητας	ΙΔΑΧ - Προσωποπαγής
4	ΣΥΝΟΛΟ ΥΕ	
64	ΓΕΝΙΚΟ ΣΥΝΟΛΟ	

Πηγή: Τμήμα Προσωπικού Περιφέρειας Δυτικής Μακεδονίας, Δεκέμβριος 2014

Πίνακας 45. Ανθρώπινο Δυναμικό Γενικής Διεύθυνσης Δημόσιας Υγείας και Κοινωνικής Μέριμνας Περιφέρειας Δυτικής Μακεδονίας

Πλήθος	Επίπεδο Εκπαίδευσης, Κλάδος και Ειδικότητα	Σχέση Εργασίας
1	ΠΕ Διοικητικού Οικονομικού / Διοικητικού Οικονομικού	Οργανική θέση μόνιμου προσωπικού
1	ΠΕ Διοικητικού Οικονομικού	Οργανική θέση μόνιμου προσωπικού
1	ΠΕ Διοικητικού Οικονομικού / Διοικητικού Οικονομικού	ΙΔΑΧ – Οργανική
1	ΠΕ Ιατρών / Ιατρών Παθολόγων	Οργανική θέση μόνιμου προσωπικού
1	ΠΕ Κοινωνικής Εργασίας / Κοινωνικών Λειτουργών	Οργανική θέση μόνιμου προσωπικού
1	ΠΕ Μηχανικών / Μηχανολόγων Μηχανικών	Οργανική θέση μόνιμου προσωπικού
1	ΠΕ Ψυχολόγων / Ψυχολόγων	Οργανική θέση μόνιμου προσωπικού
1	ΠΕ Φυσικής Αγωγής και Αθλητισμού	Οργανική θέση μόνιμου προσωπικού
8	ΣΥΝΟΛΟ ΠΕ	
1	ΤΕ Διοικητικού Λογιστικού / Διοικητικού Λογιστικού	Οργανική θέση μόνιμου προσωπικού
1	ΤΕ Επαγγελματιών Υγείας & Πρόνοιας / Επισκεπτών Υγείας	Οργανική θέση μόνιμου προσωπικού
13	ΤΕ Επαγγελματιών Υγείας & Πρόνοιας / Εποπτών Δημόσιας Υγείας	Οργανική θέση μόνιμου προσωπικού
4	ΤΕ Επαγγελματιών Υγείας & Πρόνοιας / Κοινωνικών Λειτουργών	Οργανική θέση μόνιμου προσωπικού
1	ΤΕ Επαγγελματιών Υγείας & Πρόνοιας / Μαιευτικής	Οργανική θέση μόνιμου προσωπικού
1	ΤΕ Επαγγελματιών Υγείας & Πρόνοιας / Νοσηλευτικής	Οργανική θέση μόνιμου προσωπικού
21	ΣΥΝΟΛΟ ΤΕ	
5	ΔΕ Διοικητικών Γραμματέων / Διοικητικών Γραμματέων	Οργανική θέση μόνιμου προσωπικού



Πλήθος	Επίπεδο Εκπαίδευσης, Κλάδος και Ειδικότητα	Σχέση Εργασίας
1	ΔΕ Σχεδιαστών / Σχεδιαστών	Προσωποπαγής
6	ΣΥΝΟΛΟ ΔΕ	
35	ΓΕΝΙΚΟ ΣΥΝΟΛΟ	

Πηγή: Τμήμα Προσωπικού Περιφέρειας Δυτικής Μακεδονίας, Δεκέμβριος 2014

Πίνακας 46. Ανθρώπινο Δυναμικό Αυτοτελών Διευθύνσεων, Γραφείων και Τμημάτων της Περιφέρειας Δυτικής Μακεδονίας

Πλήθος	Επίπεδο Εκπαίδευσης, Κλάδος και Ειδικότητα	Σχέση Εργασίας
Αυτοτελής Διεύθυνση Πολιτικής Προστασίας		
1	ΠΕ Μηχανικών / Πολιτικών Μηχανικών	Οργανική θέση μόνιμου προσωπικού
1	ΠΕ Μηχανικών / Αγρονόμων Τοπογράφων Μηχανικών	ΙΔΑΧ – Προσωποπαγής
1	ΤΕ Πληροφορικής / Πληροφορικής	Οργανική θέση μόνιμου προσωπικού
1	ΔΕ Διοικητικών Γραμματέων / Διοικητικών Γραμματέων	Οργανική θέση μόνιμου προσωπικού
4	ΓΕΝΙΚΟ ΣΥΝΟΛΟ	
Αυτοτελές Τμήμα Π.Α.Μ. Π.Σ.Ε.Α.		
1	ΠΕ Πληροφορική / Εφαρμοσμένη Πληροφορική	Οργανική θέση μόνιμου προσωπικού
1	ΔΕ Διοικητικών Γραμματέων / Διοικητικών Γραμματέων	Οργανική θέση μόνιμου προσωπικού
2	ΓΕΝΙΚΟ ΣΥΝΟΛΟ	
Αυτοτελές Γραφείο Τύπου και Δημοσίων Σχέσεων		
1	ΠΕ Επικοινωνίας και Μέσων Μαζικής Ενημέρωσης	Οργανική θέση μόνιμου προσωπικού
1	ΠΕ Επικοινωνίας και Μέσων Μαζικής Ενημέρωσης	Προσωποπαγής
1	ΔΕ Διοικητικών Γραμματέων / Διοικητικών Γραμματέων	Οργανική θέση μόνιμου προσωπικού
3	ΓΕΝΙΚΟ ΣΥΝΟΛΟ	
Νομική Υπηρεσία		
1	Προσωπικό Ειδικών Θέσεων (Δικηγόρος)	
1	ΓΕΝΙΚΟ ΣΥΝΟΛΟ	
Γραφείο Περιφερειάρχη		
1	ΠΕ Διοικητικού Οικονομικού	Οργανική θέση μόνιμου προσωπικού
1	ΓΕΝΙΚΟ ΣΥΝΟΛΟ	

Πηγή: Τμήμα Προσωπικού Περιφέρειας Δυτικής Μακεδονίας, Δεκέμβριος 2014